

**GÜNEYDOĞU ANADOLU
TEKSTİL VE HAMMADDELERİ
İHRACATÇILARI BİRLİĞİ**



OCAK-MAYIS 2023

**GÜNEYDOĞU ANADOLU
İHRACATÇI BİRLİKLERİ**



2022-2023 YILLARI 01 OCAK -31 MAYIS DÖNEMİ GÜNEYDOĞU ANADOLU TEKSTİL VE HAMMADDELERİ İHRACATÇILARI BİRLİĞİ (x1.000)

BİRLİK MADDE	01-31 MAYIS											01 OCAK-31 MAYIS										
	2022				2023				DEĞİŞİM (%)			2022				2023				DEĞİŞİM (%)		
	MİKTAR (KG)	DEĞER (\$)	PAY % (\$)	Birim Fiyat	MİKTAR (KG)	DEĞER (\$)	PAY % (\$)	Birim Fiyat	KG	\$	Birim Fiyat	MİKTAR (KG)	DEĞER (\$)	PAY% (\$)	Birim Fiyat	MİKTAR (KG)	DEĞER (\$)	PAY % (\$)	Birim Fiyat	KG	\$	Birim Fiyat
TEKSTİL TOPLAMI	47.341	157.570	59,2	3,33	59.429	174.169	59,9	2,93	25,5	10,5	-11,9	273.835	917.163	61,4	3,35	254.055	751.313	60,3	2,96	-7,2	-18,1	-11,7
KUMAŞLAR	21.311	73.712	27,7	3,46	24.362	80.218	27,6	3,29	14,3	8,8	-4,8	117.976	427.878	28,6	3,63	105.363	347.993	27,9	3,30	-10,7	-18,7	-8,9
DOKUNMAMIŞ KUMAŞLAR	17.697	49.381	18,6	2,79	19.169	49.045	16,9	2,56	8,3	-0,7	-8,3	93.108	249.122	16,7	2,68	83.734	216.874	17,4	2,59	-10,1	-12,9	-3,2
ÖRME KUMAŞLAR	2.490	17.569	6,6	7,05	3.746	23.193	8,0	6,19	50,4	32,0	-12,2	17.325	124.753	8,4	7,20	14.621	92.930	7,5	6,36	-15,6	-25,5	-11,7
DOKUMA KUMAŞLAR	1.123	6.761	2,5	6,02	1.447	7.980	2,7	5,52	28,8	18,0	-8,4	7.544	54.003	3,6	7,16	7.008	38.190	3,1	5,45	-7,1	-29,3	-23,9
İPLİKLER	22.690	76.062	28,6	3,35	27.595	79.477	27,3	2,88	21,6	4,5	-14,1	136.941	450.418	30,2	3,29	119.642	346.761	27,8	2,90	-12,6	-23,0	-11,9
POLİP İPLİK	9.545	25.382	9,5	2,66	14.049	33.143	11,4	2,36	47,2	30,6	-11,3	63.089	165.048	11,0	2,62	61.777	144.303	11,6	2,34	-2,1	-12,6	-10,7
PAMUK İPLİĞİ	2.981	13.680	5,1	4,59	3.310	11.703	4,0	3,54	11,1	-14,5	-23,0	21.288	96.020	6,4	4,51	14.882	53.763	4,3	3,61	-30,1	-44,0	-19,9
AKRİLİK İPLİK	2.990	15.920	6,0	5,32	2.721	14.193	4,9	5,22	-9,0	-10,8	-2,1	13.454	71.207	4,8	5,29	11.818	61.083	4,9	5,17	-12,2	-14,2	-2,3
DİĞER İPLİKLER	7.174	21.080	7,9	2,94	7.515	20.438	7,0	2,72	4,7	-3,0	-7,4	39.109	118.143	7,9	3,02	31.166	87.612	7,0	2,81	-20,3	-25,8	-6,9
ELYAF	3.340	7.797	2,9	2,33	7.472	14.475	5,0	1,94	123,7	85,6	-17,0	18.917	38.866	2,6	2,05	29.050	56.559	4,5	1,95	53,6	45,5	-5,2
KONFEKSİYON	2.966	15.436	5,8	5,20	4.696	21.267	7,3	4,53	58,3	37,8	-13,0	18.954	102.865	6,9	5,43	18.993	94.512	7,6	4,98	0,2	-8,1	-8,3
TEKSTİL&KONFEKSİYON	50.307	173.006	65,0	3,44	64.124	195.436	67,3	3,05	27,5	13,0	-11,4	292.789	1.020.028	68,3	3,48	273.048	845.825	67,9	3,10	-6,7	-17,1	-11,1
KİMYA	38.643	66.691	25,1	1,73	51.646	82.702	28,5	1,60	33,6	24,0	-7,2	209.146	366.563	24,5	1,75	210.177	342.878	27,5	1,63	0,5	-6,5	-6,9
ÇİMENTO VE TOPRAK ÜR.	330.684	19.069	7,2	0,058	101.329	7.761	2,7	0,077	-69,4	-59,3	32,8	1.374.892	70.621	4,7	0,051	417.356	29.539	2,4	0,071	-69,6	-58,2	37,8
MAKİNE	1.839	7.203	2,7	3,92	1.262	4.700	1,6	3,72	-31,4	-34,7	-4,9	9.270	36.545	2,4	3,94	7.014	27.605	2,2	3,94	-24,3	-24,5	-0,2
TEKSTİL BİRLİĞİ TOPLAMI	421.473	265.970	100	0,63	218.361	290.600	100	1,33	-48,2	9,3	110,9	1.886.097	1.493.757	100	0,79	907.595	1.245.846	100	1,37	-51,9	-16,6	73,3



2022-2023 YILLARI 01 OCAK-31 MAYIS DÖNEMİ GÜNEYDOĞU ANADOLU TEKSTİL VE HAMMADDELERİ İHRACATÇILARI BİRLİĞİ
GAİB TOPLAM İHRACATININ AY VE ÜRÜN GRUPLARI BAZINDA DAĞILIMI (x1.000 FOB USD)

AYLAR	İPLİKLER		KUMAŞLAR		ELYAFLAR		KONFEKSİYON		DİĞERLERİ		TEKSTİL BİRLİĞİ TOPLAMI		GAİB TOPLAMI	
	2022	2023	2022	2023	2022	2023	2022	2023	2022	2023	2022	2023	2022	2023
Ocak	75.640	65.987	78.362	76.678	5.687	12.960	15.765	19.225	69.424	72.890	244.879	247.740	842.663	935.275
Şubat	89.664	48.208	85.786	52.393	8.874	6.374	22.410	14.743	93.017	55.909	299.752	177.627	1.069.859	595.306
Mart	104.134	81.210	98.334	71.765	7.620	13.757	24.394	23.016	112.521	93.910	347.002	283.657	1.129.154	1.031.870
Nisan	104.919	71.879	91.685	66.939	8.889	8.994	24.859	16.261	105.803	82.149	336.154	246.222	1.027.615	867.675
Mayıs	76.062	79.477	73.712	80.218	7.797	14.475	15.436	21.267	92.964	95.164	265.970	290.600	860.646	1.003.114
TOPLAM	450.418	346.761	427.878	347.993	38.866	56.559	102.865	94.512	473.729	400.022	1.493.757	1.245.846	4.929.937	4.433.239

AYLAR	İPLİKLER		KUMAŞLAR		ELYAFLAR		KONFEKSİYON		DİĞERLERİ		TEKSTİL BİRLİĞİ TOPLAMI		GAİB TOPLAMI	
	Değ. (%)	Pay 2023 %	Değ. (%)	Pay 2023 %	Değ. (%)	Pay 2023 %	Değ. (%)	Pay 2023 %	Değ. (%)	Pay 2023 %	Değ. (%)	Pay 2023 %	Değ. (%)	Pay 2023 %
Ocak	-13	19	-2	22	128	23	22	20	5	18	1	20	11	21
Şubat	-46	14	-39	15	-28	11	-34	16	-40	14	-41	14	-44	13
Mart	-22	23	-27	21	81	24	-6	24	-17	23	-18	23	-9	23
Nisan	-31	21	-27	19	1	16	-35	17	-22	21	-27	20	-16	20
Mayıs	4	23	9	23	86	26	38	23	2	24	9	23	17	23
TOPLAM	-23	100	-19	100	46	100	-8	100	-16	100	-17	100	-10	100



2022-2023 YILLARI 1 OCAK-31 MAYIS DÖNEMİ GÜNEYDOĞU ANADOLU TEKSTİL VE HAMMADDELERİ İHRACATÇILARI BİRLİĞİ TOPLAM İHRACATINI GÖSTERİR GRAFİKLER (x1.000 FOB USD)

İplikler

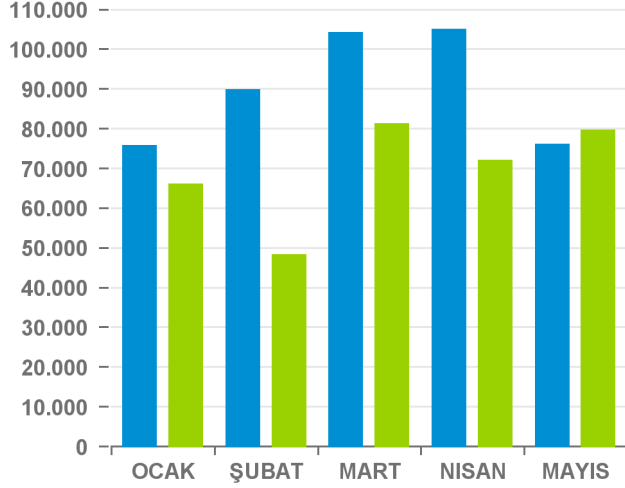

2022 TOPLAM
450.416,27 \$

2023 TOPLAM
346.760,95 \$

Kumaşlar

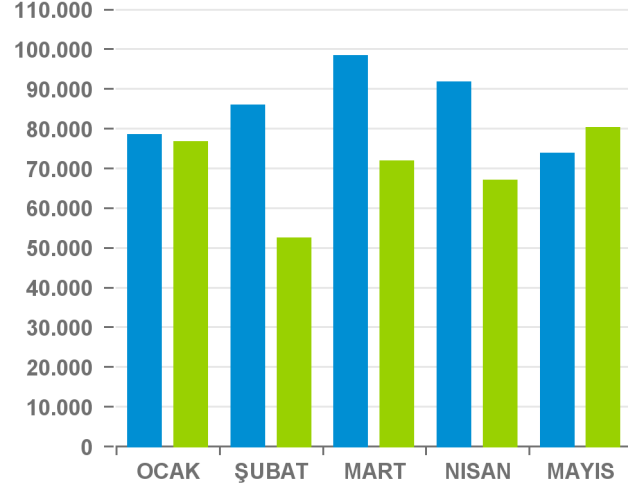

2022 TOPLAM
427.878,15 \$

2023 TOPLAM
347.993,07 \$

Elyaflar

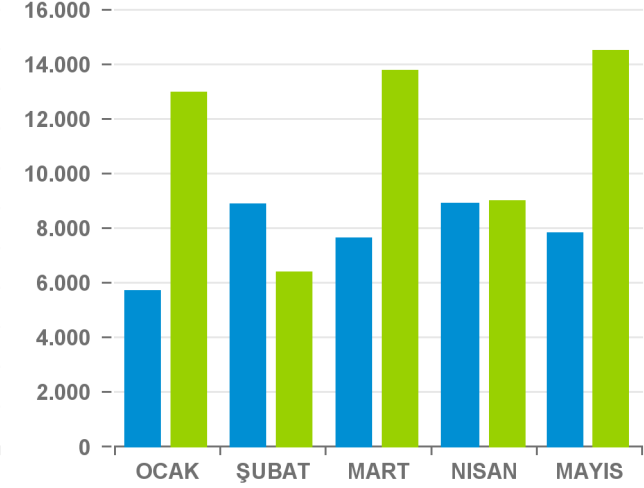

2022 TOPLAM
38.866,4 \$

2023 TOPLAM
56.558,74 \$

Diğerleri

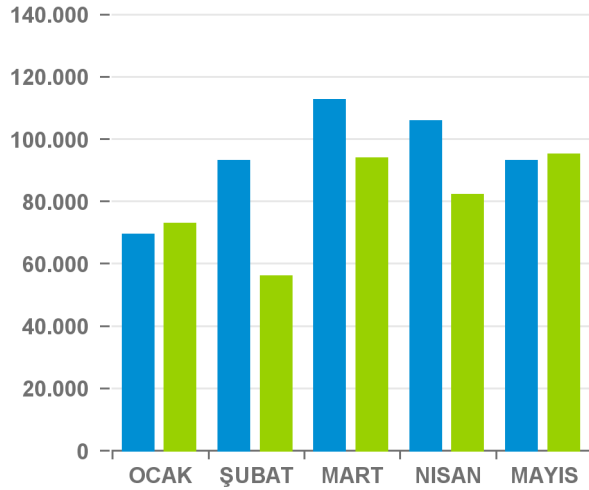

2022 TOPLAM
473.730,99 \$

2023 TOPLAM
400.021,5 \$

Konfeksiyon

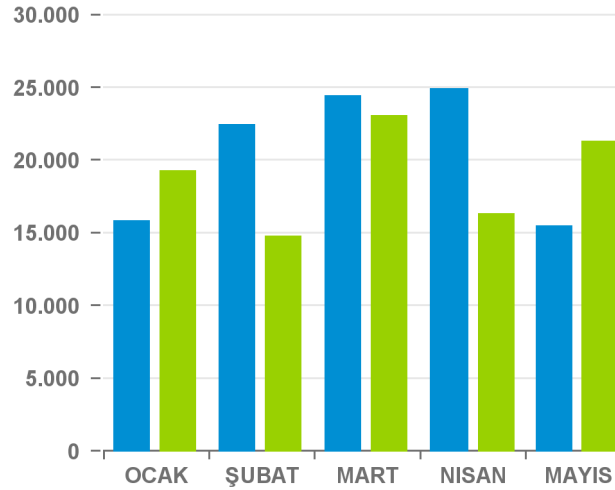

2022 TOPLAM
102.864,86 \$

2023 TOPLAM
94.512,14 \$



2022-2023 YILLARI 1 OCAK-31 MAYIS DÖNEMİ GÜNEYDOĞU ANADOLU TEKSTİL VE HAMMADDELERİ İHRACATÇILARI BİRLİĞİ İLE GAİB TOPLAM İHRACATINI GÖSTERİR GRAFİKLER (x1.000 FOB USD)

Tekstil Birliği Toplamı

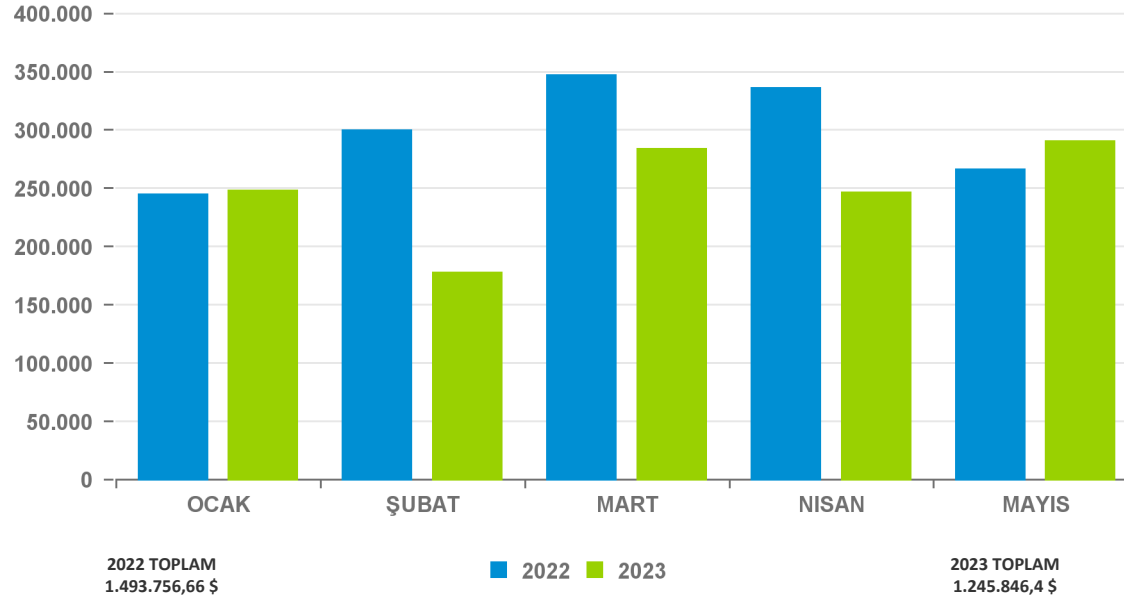

GAİB TOPLAMI

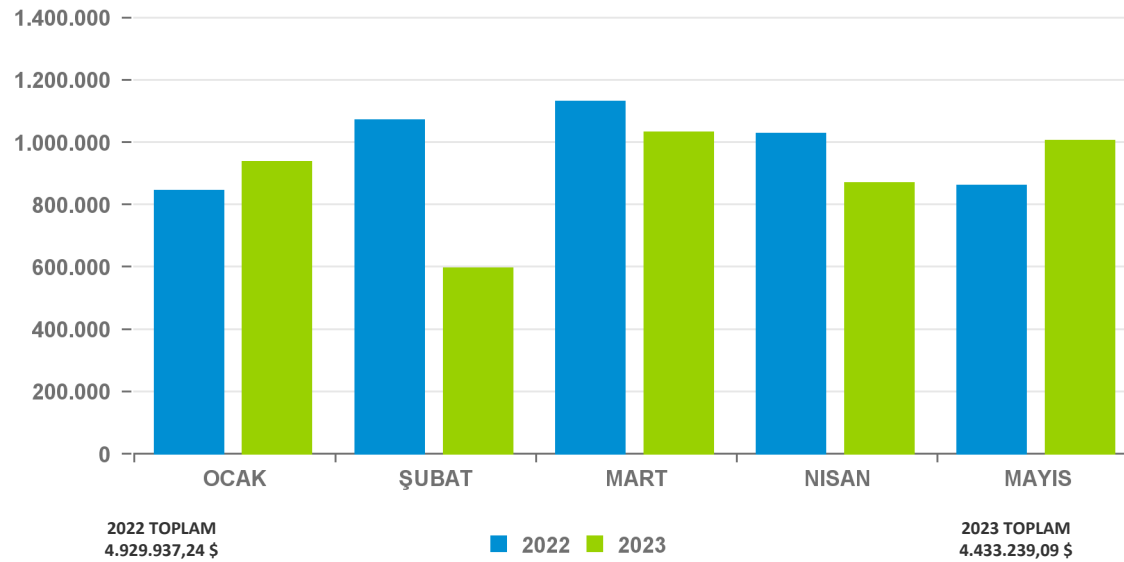



2022-2023 YILLARI 01 OCAK - 31 MAYIS DÖNEMİ TÜRKİYE GENELİ TEKSTİL VE KONFEKSİYON SEKTÖRLERİ
KAYDI İHRACAT DEĞERLERİ (x1.000)

SEKTÖR ÜRÜN GRUBU	01-31 MAYIS											01 OCAK - 31 MAYIS										
	2022				2023				DEĞİŞİM (%)			2022				2023				DEĞİŞİM (%)		
	MİKTAR (KG)	DEĞER (\$)	PAY % (\$)	Birim Fiyat	MİKTAR (KG)	DEĞER (\$)	PAY % (\$)	Birim Fiyat	KG	\$	Birim Fiyat	MİKTAR (KG)	DEĞER (\$)	PAY % (\$)	Birim Fiyat	MİKTAR (KG)	DEĞER (\$)	PAY % (\$)	Birim Fiyat	KG	\$	Birim Fiyat
TEKSTİL TOPLAMI	169.660	766.272	36,5	4,52	196.836	849.286	33,9	4,31	16	11	-4	970.592	4.404.585	33,3	4,54	919.678	4.044.417	32,6	4,40	-5	-8	-3
KUMAŞLAR	80.248	465.467	22,1	5,80	93.093	553.396	22,1	5,94	16	19	2	450.573	2.676.942	20,2	5,94	431.606	2.616.762	21,1	6,06	-4	-2	2
DOKUMA KUMAŞLAR	24.410	203.625	9,7	8,34	27.141	237.241	9,5	8,74	11	17	5	142.159	1.209.154	9,1	8,51	129.851	1.146.297	9,2	8,83	-9	-5	4
ÖRME KUMAŞLAR	19.599	139.339	6,6	7,11	25.852	183.062	7,3	7,08	32	31	-0	110.984	807.251	6,1	7,27	119.046	842.715	6,8	7,08	7	4	-3
DOKUNMAMIŞ KUMAŞLAR	36.239	122.503	5,8	3,38	40.101	133.093	5,3	3,32	11	9	-2	197.430	660.537	5,0	3,35	182.710	627.750	5,1	3,44	-7	-5	3
İPLİKLER	48.575	209.277	10,0	4,31	54.174	207.346	8,3	3,83	12	-1	-11	287.105	1.228.849	9,3	4,28	246.101	966.478	7,8	3,93	-14	-21	-8
PAMUK İPLİĞİ	13.169	62.192	3,0	4,72	14.637	55.054	2,2	3,76	11	-11	-20	84.941	407.543	3,1	4,80	64.432	249.793	2,0	3,88	-24	-39	-19
POLİP İPLİK	11.153	29.080	1,4	2,61	15.891	37.271	1,5	2,35	42	28	-10	72.056	186.150	1,4	2,58	69.621	161.970	1,3	2,33	-3	-13	-10
AKRİLİK İPLİK	5.778	33.627	1,6	5,82	4.561	25.395	1,0	5,57	-21	-24	-4	25.412	149.860	1,1	5,90	21.612	124.014	1,0	5,74	-15	-17	-3
DİĞER İPLİKLER	18.475	84.379	4,0	4,57	19.084	89.627	3,6	4,70	3	6	3	104.696	485.296	3,7	4,64	90.436	430.702	3,5	4,76	-14	-11	3
ELYAF	40.836	91.528	4,4	2,24	49.569	88.544	3,5	1,79	21	-3	-20	232.914	498.795	3,8	2,14	241.970	461.177	3,7	1,91	4	-8	-11
KONFEKSİYON	98.705	1.335.848	63,5	13,53	110.200	1.656.460	66,1	15,03	12	24	11	616.572	8.817.503	66,7	14,30	532.965	8.354.987	67,4	15,68	-14	-5	10
TEKSTİL&KONFEKSİYON	268.365	2.102.120	100	7,83	307.036	2.505.746	100	8,16	14	19	4	1.587.164	13.222.088	100	8,33	1.452.643	12.399.404	100	8,54	-8	-6	2



2022-2023 YILLARI 01 OCAK-31 MAYIS DÖNEMİ TÜRKİYE GENELİ TEKSTİL VE KONFEKSİYON SEKTÖRÜ
KAYDI İHRACAT DEĞERLERİNİN AY VE ÜRÜN GRUPLARI BAZINDA DAĞILIMI (x1.000 FOB USD)

AYLAR	İPLİKLER		KUMAŞLAR		ELYAFLAR		KONFEKSİYON		TEKSTİL TOPLAMI		TEKSTİL&KONFEKSİYON TOPLAMI	
	2022	2023	2022	2023	2022	2023	2022	2023	2022	2023	2022	2023
Ocak	228.991	198.937	492.504	510.890	93.326	107.946	1.591.576	1.625.233	814.821	817.773	2.406.397	2.443.006
Şubat	240.968	162.117	540.114	478.031	98.717	77.367	1.840.359	1.578.002	879.800	717.515	2.720.159	2.295.517
Mart	277.698	211.477	562.386	583.754	110.690	107.021	2.014.041	1.993.768	950.774	902.252	2.964.815	2.896.020
Nisan	271.913	186.601	616.470	490.691	104.534	80.299	2.035.678	1.501.523	992.918	757.592	3.028.595	2.259.115
Mayıs	209.277	207.346	465.467	553.396	91.528	88.544	1.335.848	1.656.460	766.272	849.286	2.102.120	2.505.746
TOPLAM	1.228.847	966.478	2.676.942	2.616.762	498.795	461.177	8.817.503	8.354.987	4.404.583	4.044.416	13.222.086	12.399.403

AYLAR	İPLİKLER		KUMAŞLAR		ELYAFLAR		KONFEKSİYON		TEKSTİL TOPLAMI		TEKSTİL&KONFEKSİYON TOPLAMI	
	Değ. (%)	Pay 2023 %	Değ. (%)	Pay 2023 %	Değ. (%)	Pay 2023 %	Değ. (%)	Pay 2023 %	Değ. (%)	Pay 2023 %	Değ. (%)	Pay 2023 %
Ocak	-13	21	4	20	16	23	2	19	0	20	2	20
Şubat	-33	17	-11	18	-22	17	-14	19	-18	18	-16	19
Mart	-24	22	4	22	-3	23	-1	24	-5	22	-2	23
Nisan	-31	19	-20	19	-23	17	-26	18	-24	19	-25	18
Mayıs	-1	21	19	21	-3	19	24	20	11	21	19	20
TOPLAM	-21	100	-2	100	-8	100	-5	100	-8	100	-6	100



2022-2023 YILLARI 1 OCAK-31 MAYIS DÖNEMİ TÜRKİYE GENELİ TEKSTİL
VE KONFEKSİYON SEKTÖRLERİ TOPLAM İHRACATINI GÖSTERİR GRAFİKLER (x1.000 FOB USD)

İplikler

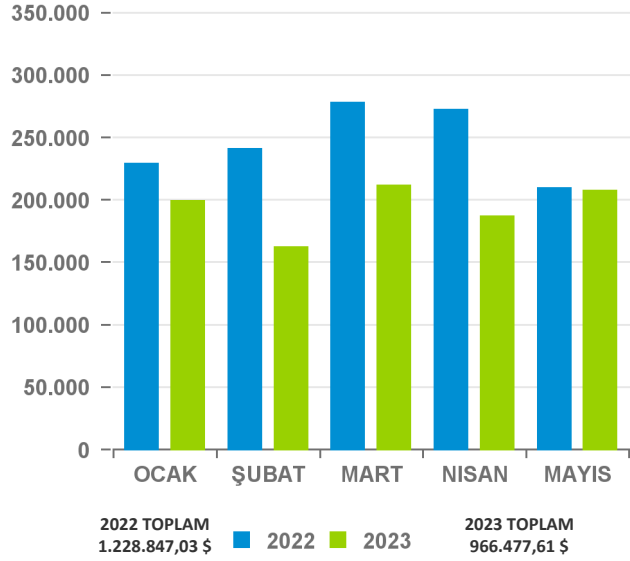

Kumaşlar

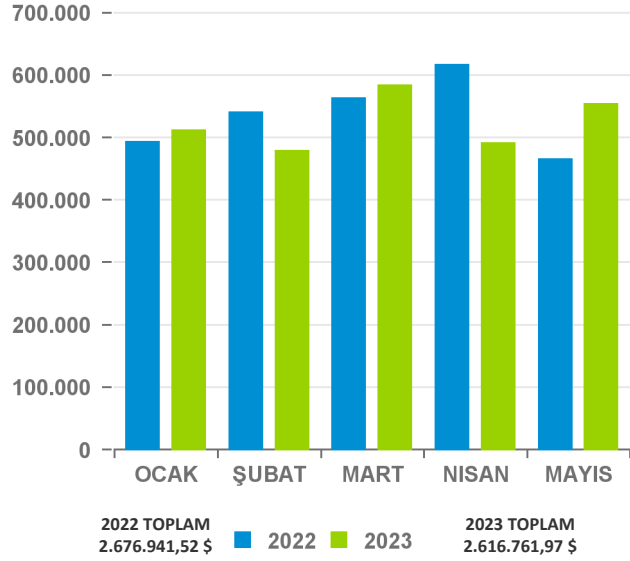

Elyaflar

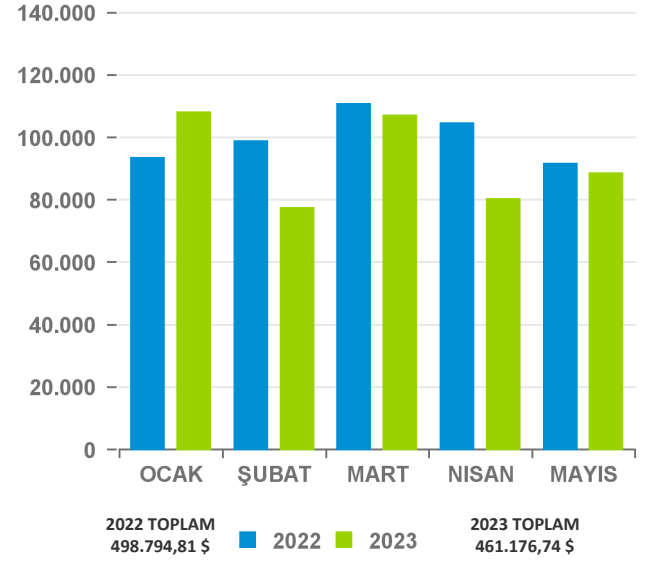

Konfeksiyon

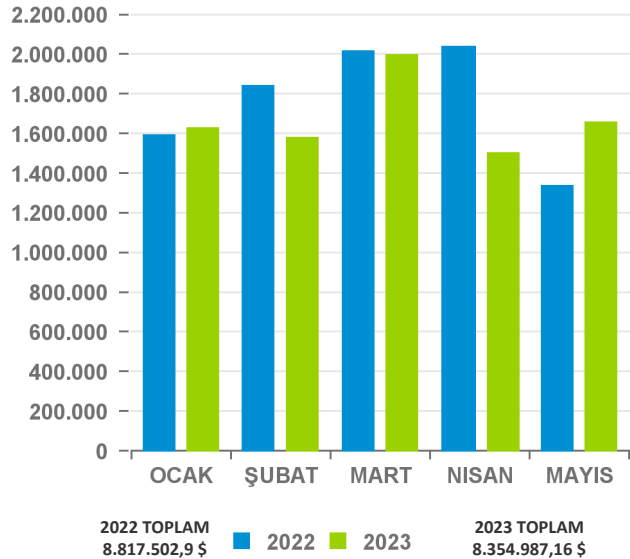

Tekstil Toplamı

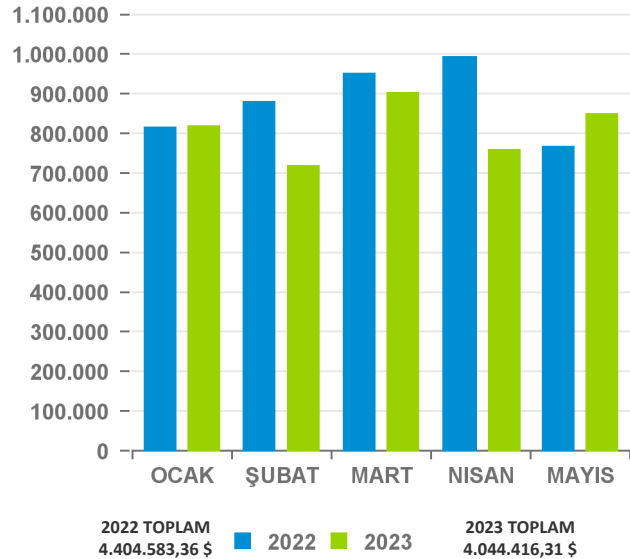

Tekstil&Konfeksiyon Toplamı

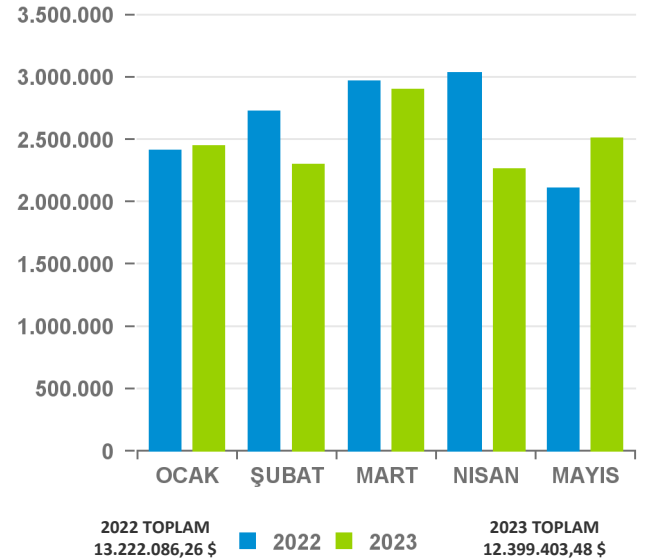



2022-2023 YILLARI 01 OCAK-31 MAYIS DÖNEMİ GAİB KAYDI İHRACAT DEĞERLERİNİN
ÜLKE GRUPLARI VE ÜLKELERE DAĞILIMI(x1.000 FOB USD)

•ÜLKE GRUPLARINA GÖRE İHRACAT

SIRA	ÜLKE GRUPLARI	2022	PAY % 2022	2023	PAY % 2023	DEĞİŞİM %
1	ORTA DOĞU ÜLKELERİ	1.941.133	39,4	1.804.750	40,7	-7,0
2	AVRUPA BİRLİĞİ	885.617	18,0	673.359	15,2	-24,0
3	AFRİKA ÜLKELERİ	815.759	16,5	647.927	14,6	-20,6
4	AMERİKA ÜLKELERİ	589.086	11,9	510.701	11,5	-13,3
5	ESKİ DOĞU BLOKU	184.011	3,7	273.092	6,2	48,4
6	DİĞER AVRUPA ÜLKELER	205.384	4,2	210.072	4,7	2,3
7	TÜRK CUMHURİYETLERİ	144.235	2,9	158.045	3,6	9,6
8	ASYA VE OKYANUSYA UL	132.624	2,7	127.812	2,9	-3,6
9	SERBEST BÖLGELER	31.960	0,6	27.389	0,6	-14,3
10	DİĞER ÜLKELER	130	0,0	90	0,0	-30,5
	TOPLAM	4.929.937	100	4.433.239	100	-10,1

•ÜLKELERE GÖRE İHRACAT(İLK 20 ÜLKE)

(TOPLAM ÜLKE SAYISI: 188)

SIRA	ÜLKELER	2022	PAY % 2022	2023	PAY % 2023	DEĞİŞİM %
1	IRAK	1.185.202	24,0	993.447	22,4	-16,2
2	BİRLEŞİK DEVLETLER	470.568	9,5	392.186	8,8	-16,7
3	SURİYE	267.721	5,4	260.999	5,9	-2,5
4	BİRLEŞİK KRALLIK	181.910	3,7	184.466	4,2	1,4
5	SUUDİ ARABİSTAN	1.029	0,0	150.627	3,4	14540,9
6	ALMANYA	167.866	3,4	139.971	3,2	-16,6
7	İTALYA	182.785	3,7	113.412	2,6	-38,0
8	LİBYA	104.122	2,1	110.017	2,5	5,7
9	İSRAİL	100.377	2,0	98.886	2,2	-1,5
10	RUSYA FEDERASYONU	48.088	1,0	89.514	2,0	86,1
11	İRAN (İSLAM CUM.)	117.162	2,4	71.372	1,6	-39,1
12	CİBUTİ	92.557	1,9	64.733	1,5	-30,1
13	HOLLANDA	63.953	1,3	61.699	1,4	-3,5
14	BİRLEŞİK ARAP EMİRLİKLERİ	71.526	1,5	56.365	1,3	-21,2
15	BELÇİKA	75.017	1,5	54.776	1,2	-27,0
16	SOMALI	48.070	1,0	49.111	1,1	2,2
17	GÜRCİSTAN	32.952	0,7	47.558	1,1	44,3
18	MISIR	83.073	1,7	45.351	1,0	-45,4
19	ÖZBEKİSTAN	37.521	0,8	44.837	1,0	19,5
20	BEYAZ RUSYA	23.985	0,5	42.383	1,0	76,7
	İlk 20 Ülke Toplamı	3.355.484	68,1	3.071.713	69,3	-8,5
	Diğer Ülkeler	1.574.453	31,9	1.361.526	30,7	-13,5
	Genel Toplam	4.929.937	100	4.433.239	100	-10,1



2022-2023 YILLARI 01 OCAK - 31 MAYIS DÖNEMİ GAİB TEKSTİL BİRLİĞİ
KAYDI İHRACAT DEĞERLERİNİN ÜLKE GRUPLARI VE
ÜLKELERE DAĞILIMI (x1.000 FOB USD)

•ÜLKE GRUPLARINA GÖRE İHRACAT

SIRA	ÜLKE GRUPLARI	2022	PAY % 2022	2023	PAY % 2023	DEĞİŞİM %
1	AVRUPA BİRLİĞİ	524.272	35,1	365.604	29,3	-30,3
2	ORTA DOĞU ÜLKELERİ	325.015	21,8	302.674	24,3	-6,9
3	DİĞER AVRUPA ÜLKELERİ	132.258	8,9	126.343	10,1	-4,5
4	AFRİKA ÜLKELERİ	182.447	12,2	123.952	9,9	-32,1
5	ESKİ DOĞU BLOKU	75.680	5,1	118.585	9,5	56,7
6	AMERİKA ÜLKELERİ	143.565	9,6	86.422	6,9	-39,8
7	TÜRK CUMHURİYETLERİ	47.337	3,2	57.924	4,6	22,4
8	ASYA VE OKYANUSYA ÜLKELERİ	47.745	3,2	52.937	4,2	10,9
9	SERBEST BÖLGELER	15.308	1,0	11.336	0,9	-25,9
10	DİĞER ÜLKELER	130	0,0	69	0,0	-47,0
	TOPLAM	1.493.757	100	1.245.846	100	-16,6

•ÜLKELERE GÖRE İHRACAT (İLK 20 ÜLKE)

(TOPLAM ÜLKE SAYISI: 179)

SIRA	ÜLKELER	2022	PAY % 2022	2023	PAY % 2023	DEĞİŞİM %
1	IRAK	156.600	10,5	139.041	11,2	-11,2
2	BİRLEŞİK KRALLIK	126.413	8,5	118.407	9,5	-6,3
3	İTALYA	137.626	9,2	83.801	6,7	-39,1
4	SURİYE	52.371	3,5	58.227	4,7	11,2
5	BİRLEŞİK DEVLETLER	107.196	7,2	55.572	4,5	-48,2
6	HOLLANDA	46.181	3,1	47.381	3,8	2,6
7	ALMANYA	75.774	5,1	44.020	3,5	-41,9
8	İSRAİL	44.830	3,0	37.642	3,0	-16,0
9	BELÇİKA	48.785	3,3	35.088	2,8	-28,1
10	İRAN (İSLAM CUM.)	42.104	2,8	34.094	2,7	-19,0
11	FAS	35.336	2,4	30.652	2,5	-13,3
12	BEYAZ RUSYA	16.836	1,1	30.288	2,4	79,9
13	RUSYA FEDERASYONU	20.205	1,4	25.352	2,0	25,5
14	MISIR	50.428	3,4	25.330	2,0	-49,8
15	ÖZBEKİSTAN	17.104	1,1	24.550	2,0	43,5
16	BULGARİSTAN	16.818	1,1	24.338	2,0	44,7
17	GÜRCİSTAN	9.609	0,6	21.323	1,7	121,9
18	BANGLADEŞ	11.453	0,8	19.572	1,6	70,9
19	TUNUS	26.481	1,8	17.980	1,4	-32,1
20	UKRAYNA	4.228	0,3	17.408	1,4	311,8
	İlk 20 Ülke Toplamı	1.046.377	70,1	890.065	71,4	-14,9
	Diğer Ülkeler	447.380	29,9	355.781	28,6	-20,5
	Genel Toplam	1.493.757	100	1.245.846	100	-16,6



2022-2023 YILLARI 01 OCAK-31 MAYIS DÖNEMİ GAİB TEKSTİL BİRLİĞİ
KAYITLARINA GÖRE TEKSTİL VE KONFEKSİYON KAYDI İHRACAT DEĞERLERİNİN
ÜLKE GRUPLARI VE ÜLKELERE DAĞILIMI (x1.000 FOB USD)

•ÜLKE GRUPLARINA GÖRE İHRACAT

SIRA	ÜLKE GRUPLARI	2022	PAY % 2022	2023	PAY % 2023	DEĞİŞİM %
1	AVRUPA BİRLİĞİ	409.455	40,1	287.960	34,0	-29,7
2	ORTA DOĞU ÜLKELERİ	137.284	13,5	135.069	16,0	-1,6
3	AFRİKA ÜLKELERİ	140.191	13,7	99.766	11,8	-28,8
4	ESKİ DOĞU BLOKU	61.583	6,0	92.836	11,0	50,8
5	DİĞER AVRUPA ÜLKELER	86.279	8,5	83.800	9,9	-2,9
6	AMERİKA ÜLKELERİ	105.378	10,3	54.923	6,5	-47,9
7	ASYA VE OKYANUSYA UL	39.233	3,8	45.846	5,4	16,9
8	TÜRK CUMHURİYETLERİ	28.456	2,8	36.100	4,3	26,9
9	SERBEST BÖLGELER	12.167	1,2	9.510	1,1	-21,8
10	DİĞER ÜLKELER			14	0,0	
	TOPLAM	1.020.026	100	845.825	100	-17,1

•ÜLKELERE GÖRE İHRACAT (İLK 20 ÜLKE)

(TOPLAM ÜLKE SAYISI: 153)

SIRA	ÜLKELER	2022	PAY % 2022	2023	PAY % 2023	DEĞİŞİM %
1	BİRLEŞİK KRALLIK	83.354	8,2	80.047	9,5	-4,0
2	İTALYA	123.503	12,1	73.992	8,7	-40,1
3	IRAK	66.146	6,5	67.542	8,0	2,1
4	HOLLANDA	40.421	4,0	42.434	5,0	5,0
5	BİRLEŞİK DEVLETLER	85.994	8,4	39.348	4,7	-54,2
6	BELÇİKA	47.820	4,7	33.849	4,0	-29,2
7	ALMANYA	56.739	5,6	32.826	3,9	-42,1
8	BEYAZ RUSYA	15.730	1,5	29.486	3,5	87,5
9	FAS	33.464	3,3	29.195	3,5	-12,8
10	MISIR	42.470	4,2	22.853	2,7	-46,2
11	BULGARİSTAN	12.953	1,3	20.598	2,4	59,0
12	SURİYE	18.293	1,8	20.436	2,4	11,7
13	BANGLADEŞ	11.054	1,1	18.836	2,2	70,4
14	ÖZBEKİSTAN	12.697	1,2	18.262	2,2	43,8
15	TUNUS	25.039	2,5	15.934	1,9	-36,4
16	İRAN (İSLAM CUM.)	19.557	1,9	15.791	1,9	-19,3
17	GÜRCİSTAN	4.245	0,4	15.580	1,8	267,0
18	PORTEKİZ	23.579	2,3	15.254	1,8	-35,3
19	RUSYA FEDERASYONU	17.691	1,7	14.983	1,8	-15,3
20	POLONYA	27.483	2,7	14.830	1,8	-46,0
	İlk 20 Ülke Toplamı	768.232	75,3	622.076	73,5	-19,0
	Diğer Ülkeler	251.793	24,7	223.748	26,5	-11,1
	Genel Toplam	1.020.026	100	845.825	100	-17,1



2022-2023 YILLARI 01 OCAK - 31 MAYIS DÖNEMİ TÜRKİYE GENELİ
KAYDI İHRACAT DEĞERLERİNİN ÜLKE GRUPLARI VE ÜLKELERE DAĞILIMI (x1.000 FOB USD)

•ÜLKE GRUPLARINA GÖRE İHRACAT

SIRA	ÜLKE GRUPLARI	2022	PAY % 2022	2023	PAY % 2023	DEĞİŞİM %
1	AVRUPA BİRLİĞİ	40.126.667	43,1	39.028.570	43,4	-2,7
2	ORTA DOĞU ÜLKELERİ	12.829.845	13,8	12.117.065	13,5	-5,6
3	ESKİ DOĞU BLOKU	5.824.524	6,3	8.767.544	9,8	50,5
4	AFRİKA ÜLKELERİ	9.789.308	10,5	7.503.802	8,3	-23,3
5	AMERİKA ÜLKELERİ	8.989.082	9,7	7.309.198	8,1	-18,7
6	DİĞER AVRUPA ÜLKELERİ	6.471.278	7,0	6.258.520	7,0	-3,3
7	ASYA VE OKYANUSYA ÜLKELERİ	4.964.979	5,3	4.252.185	4,7	-14,4
8	TÜRK CUMHURİYETLERİ	2.647.472	2,8	3.231.274	3,6	22,1
9	SERBEST BÖLGELER	1.425.729	1,5	1.411.110	1,6	-1,0
10	DİĞER ÜLKELER	12.127	0,0	14.834	0,0	22,3
	TOPLAM	93.081.012	100	89.894.102	100	-3,4

•ÜLKELERE GÖRE İHRACAT (İLK 20 ÜLKE)

(TOPLAM ÜLKE SAYISI: 240)

SIRA	ÜLKELER	2022	PAY % 2022	2023	PAY % 2023	DEĞİŞİM %
1	ALMANYA	8.044.704	8,6	7.870.784	8,8	-2,2
2	BİRLEŞİK DEVLETLER	6.050.399	6,5	4.968.562	5,5	-17,9
3	İTALYA	4.936.380	5,3	4.620.294	5,1	-6,4
4	BİRLEŞİK KRALLIK	4.991.788	5,4	4.595.978	5,1	-7,9
5	İSPANYA	4.091.979	4,4	4.122.025	4,6	0,7
6	FRANSA	3.520.528	3,8	4.115.008	4,6	16,9
7	RUSYA FEDERASYONU	1.889.375	2,0	4.007.728	4,5	112,1
8	IRAK	3.938.955	4,2	3.590.201	4,0	-8,9
9	HOLLANDA	3.202.635	3,4	2.734.801	3,0	-14,6
10	ROMANYA	2.736.591	2,9	2.528.102	2,8	-7,6
11	İSRAİL	2.997.991	3,2	2.305.926	2,6	-23,1
12	POLONYA	2.261.843	2,4	2.286.647	2,5	1,1
13	BİRLEŞİK ARAP EMİRLİĞİ	1.270.236	1,4	1.675.205	1,9	31,9
14	BELÇİKA	1.882.520	2,0	1.669.782	1,9	-11,3
15	BULGARİSTAN	1.845.497	2,0	1.657.602	1,8	-10,2
16	FAS	1.417.080	1,5	1.218.001	1,4	-14,0
17	UKRAYNA	662.996	0,7	1.197.944	1,3	80,7
18	ÇİN HALK CUMHURİYETİ	1.203.624	1,3	1.158.200	1,3	-3,8
19	MISIR	1.926.516	2,1	1.135.104	1,3	-41,1
20	YUNANİSTAN	1.283.976	1,4	1.042.105	1,2	-18,8
	İlk 20 Ülke Toplamı	60.155.614	64,6	58.500.000	65,1	-2,8
	Diğer Ülkeler	32.925.398	35,4	31.394.102	34,9	-4,7
	Genel Toplam	93.081.012	100	89.894.102	100	-3,4



2022-2023 YILLARI 01 OCAK-31 MAYIS DÖNEMİ TÜRKİYE GENELİ TEKSTİL SEKTÖRÜ
KAYDI İHRACAT DEĞERLERİNİN ÜLKE GRUPLARI VE ÜLKELERE DAĞILIMI(x1.000 FOB USD)

•ÜLKE GRUPLARINA GÖRE İHRACAT

SIRA	ÜLKE GRUPLARI	2022	PAY % 2022	2023	PAY % 2023	DEĞİŞİM %
1	AVRUPA BİRLİĞİ	1.922.246	43,6	1.550.252	38,3	-19,4
2	ESKİ DOĞU BLOKU	503.939	11,4	685.588	17,0	36,0
3	AFRİKA ÜLKELERİ	588.858	13,4	494.128	12,2	-16,1
4	ORTA DOĞU ÜLKELERİ	315.179	7,2	323.439	8,0	2,6
5	ASYA VE OKYANUSYA UL	279.302	6,3	257.963	6,4	-7,6
6	AMERİKA ÜLKELERİ	327.487	7,4	251.506	6,2	-23,2
7	TÜRK CUMHURİYETLERİ	138.317	3,1	189.338	4,7	36,9
8	DİĞER AVRUPA ÜLKELER	188.313	4,3	172.690	4,3	-8,3
9	SERBEST BÖLGELER	140.945	3,2	119.497	3,0	-15,2
10	DİĞER ÜLKELER			16	0,0	
	TOPLAM	4.404.585	100	4.044.417	100	-8,2

•ÜLKELERE GÖRE İHRACAT(İLK 20 ÜLKE)

(TOPLAM ÜLKE SAYISI: 191)

SIRA	ÜLKELER	2022	PAY % 2022	2023	PAY % 2023	DEĞİŞİM %
1	İTALYA	472.121	10,7	346.711	8,6	-26,6
2	BEYAZ RUSYA	162.725	3,7	274.220	6,8	68,5
3	BİRLEŞİK DEVLETLER	246.847	5,6	182.612	4,5	-26,0
4	İSPANYA	228.987	5,2	179.385	4,4	-21,7
5	RUSYA FEDERASYONU	128.105	2,9	173.306	4,3	35,3
6	ALMANYA	202.699	4,6	171.727	4,2	-15,3
7	FAS	163.680	3,7	158.458	3,9	-3,2
8	BİRLEŞİK KRALLIK	171.724	3,9	154.399	3,8	-10,1
9	MISIR	186.828	4,2	140.162	3,5	-25,0
10	BULGARİSTAN	119.272	2,7	129.822	3,2	8,8
11	İRAN (İSLAM CUM.)	110.598	2,5	124.087	3,1	12,2
12	POLONYA	125.675	2,9	106.632	2,6	-15,2
13	HOLLANDA	103.557	2,4	103.081	2,5	-0,5
14	TUNUS	123.897	2,8	97.258	2,4	-21,5
15	ROMANYA	110.512	2,5	91.467	2,3	-17,2
16	SİRBİSTAN	70.067	1,6	71.922	1,8	2,6
17	BELÇİKA	84.520	1,9	64.425	1,6	-23,8
18	FRANSA	82.098	1,9	63.829	1,6	-22,3
19	ÖZBEKİSTAN	45.452	1,0	61.970	1,5	36,3
20	KIRGIZİSTAN	34.512	0,8	55.897	1,4	62,0
	İlk 20 Ülke Toplamı	2.973.876	67,5	2.751.370	68,0	-7,5
	Diğer Ülkeler	1.430.709	32,5	1.293.046	32,0	-9,6
	Genel Toplam	4.404.585	100	4.044.417	100	-8,2



2022-2023 YILLARI 01 OCAK-31 MAYIS DÖNEMİ TÜRKİYE GENELİ KONFEKSİYON SEKTÖRÜ
KAYDI İHRACAT DEĞERLERİNİN ÜLKE GRUPLARI VE ÜLKELERE DAĞILIMI(x1.000 FOB USD)

•ÜLKE GRUPLARINA GÖRE İHRACAT

SIRA	ÜLKE GRUPLARI	2022	PAY % 2022	2023	PAY % 2023	DEĞİŞİM %
1	AVRUPA BİRLİĞİ	5.468.257	62,0	4.922.581	58,9	-10,0
2	ORTA DOĞU ÜLKELERİ	713.407	8,1	739.060	8,8	3,6
3	DİĞER AVRUPA ÜLKELER	933.508	10,6	724.912	8,7	-22,3
4	ESKİ DOĞU BLOKU	458.224	5,2	675.539	8,1	47,4
5	AMERİKA ÜLKELERİ	489.567	5,6	416.853	5,0	-14,9
6	AFRİKA ÜLKELERİ	400.376	4,5	367.982	4,4	-8,1
7	TÜRK CUMHURİYETLERİ	190.592	2,2	358.012	4,3	87,8
8	ASYA VE OKYANUSYA UL	126.333	1,4	111.538	1,3	-11,7
9	SERBEST BÖLGELER	37.190	0,4	38.426	0,5	3,3
10	DİĞER ÜLKELER	49	0,0	84	0,0	71,2
	TOPLAM	8.817.503	100	8.354.987	100	-5,2

•ÜLKELERE GÖRE İHRACAT(İLK 20 ÜLKE)

(TOPLAM ÜLKE SAYISI: 202)

SIRA	ÜLKELER	2022	PAY % 2022	2023	PAY % 2023	DEĞİŞİM %
1	ALMANYA	1.550.221	17,6	1.317.777	15,8	-15,0
2	İSPANYA	1.094.120	12,4	1.060.227	12,7	-3,1
3	HOLLANDA	731.740	8,3	696.188	8,3	-4,9
4	BİRLEŞİK KRALLIK	856.180	9,7	640.068	7,7	-25,2
5	FRANSA	481.212	5,5	472.892	5,7	-1,7
6	BİRLEŞİK DEVLETLER	410.033	4,7	349.132	4,2	-14,9
7	İTALYA	351.755	4,0	302.602	3,6	-14,0
8	RUSYA FEDERASYONU	104.882	1,2	261.055	3,1	148,9
9	IRAK	221.169	2,5	208.740	2,5	-5,6
10	İSRAİL	242.331	2,7	196.747	2,4	-18,8
11	POLONYA	190.492	2,2	184.028	2,2	-3,4
12	KAZAKİSTAN	85.130	1,0	164.768	2,0	93,5
13	DANİMARKA	208.122	2,4	136.515	1,6	-34,4
14	LIBYA	144.922	1,6	132.628	1,6	-8,5
15	ROMANYA	142.340	1,6	111.544	1,3	-21,6
16	KIRGIZİSTAN	48.103	0,5	110.670	1,3	130,1
17	UKRAYNA	71.462	0,8	100.175	1,2	40,2
18	BELÇİKA	130.967	1,5	100.019	1,2	-23,6
19	İSVEÇ	124.410	1,4	97.424	1,2	-21,7
20	SUUDİ ARABİSTAN	2.883	0,0	77.769	0,9	2597,2
	İlk 20 Ülke Toplamı	7.192.474	81,6	6.720.968	80,4	-6,6
	Diğer Ülkeler	1.625.029	18,4	1.634.020	19,6	0,6
	Genel Toplam	8.817.503	100	8.354.987	100	-5,2



TÜRKİYE GENELİ TEKSTİL VE HAMMADDELERİ SEKTÖRÜ KAYDI İHRACAT RAKAMLARI (x1.000 FOB USD)

BİRLİKLER	01-31 MAYIS					01 OCAK - 31 MAYIS				
	2022	PAY (%)	2023	PAY (%)	DEĞ.%	2022	PAY (%)	2023	PAY (%)	DEĞİŞİM (%)
İTKİB	342.944	44,8	381.897	45,0	11,4	1.871.819	42,5	1.876.811	46,4	0,3
GAİB	157.598	20,6	174.169	20,5	10,5	917.191	20,8	751.313	18,6	-18,1
UİB	86.722	11,3	99.477	11,7	14,7	546.425	12,4	519.649	12,8	-4,9
AKİB	104.077	13,6	96.654	11,4	-7,1	587.722	13,3	434.458	10,7	-26,1
EİB	22.284	2,9	37.369	4,4	67,7	162.459	3,7	189.057	4,7	16,4
DENİB	30.100	3,9	31.048	3,7	3,2	191.987	4,4	147.323	3,6	-23,3
DİĞER	22.547	2,9	28.672	3,4	27,2	126.981	2,9	125.803	3,1	-0,9
TOPLAM	766.272	100,0	849.286	100,0	10,8	4.404.585	100,0	4.044.417	100,0	-8,2



TÜRKİYE GENELİ KONFEKSİYON SEKTÖRÜ KAYDI İHRACAT RAKAMLARI (x1.000 FOB USD)

BİRLİKLER	01-31 MAYIS					01 OCAK-31 MAYIS				
	2022	PAY (%)	2023	PAY (%)	DEĞ.%	2022	PAY (%)	2023	PAY (%)	DEĞİŞİM (%)
İTKİB	964.282	72,2	1.220.596	73,7	26,6	6.427.521	72,9	6.271.402	75,1	-2,4
EİB	94.137	7,0	119.496	7,2	26,9	639.318	7,3	583.160	7,0	-8,8
UİB	85.589	6,4	96.661	5,8	12,9	520.501	5,9	478.600	5,7	-8,0
DENİB	87.258	6,5	91.082	5,5	4,4	552.813	6,3	435.161	5,2	-21,3
AKİB	32.547	2,4	34.507	2,1	6,0	163.550	1,9	144.614	1,7	-11,6
GAİB	21.840	1,6	29.991	1,8	37,3	152.158	1,7	128.769	1,5	-15,4
DİĞER	50.195	3,8	64.103	3,9	27,7	361.628	4,1	313.215	3,7	-13,4
TOPLAM	1.335.848	100,0	1.656.460	100,0	24,0	8.817.503	100,0	8.354.987	100,0	-5,2



İLLER BAZINDA TÜRKİYE GENELİ TEKSTİL İHRACATI DAĞILIMI (X1.000 FOB USD)

SIRA	İL ADI	01-31 MAYIS				01 OCAK - 31 MAYIS			
		2022	2023	PAY (%)	DEĞİŞİM (%)	2022	2023	PAY (%)	DEĞİŞİM (%)
1	İstanbul	316.325	353.271	41,6	11,7	1.725.086	1.741.507	43,1	1,0
2	Gaziantep	130.425	139.405	16,4	6,9	740.704	611.819	15,1	-17,4
3	Bursa	86.672	104.566	12,3	20,6	535.170	539.349	13,3	0,8
4	K.Maraş	64.659	61.681	7,3	-4,6	405.200	255.617	6,3	-36,9
5	Adana	52.713	45.995	5,4	-12,7	270.964	218.828	5,4	-19,2
6	İzmir	15.373	28.193	3,3	83,4	118.023	146.389	3,6	24,0
7	Denizli	26.603	29.231	3,4	9,9	171.523	135.085	3,3	-21,2
8	Kayseri	19.303	21.933	2,6	13,6	126.847	104.843	2,6	-17,3
9	Tekirdağ	13.821	15.140	1,8	9,5	74.603	78.875	2,0	5,7
10	Uşak	6.578	7.594	0,9	15,4	43.035	33.854	0,8	-21,3
11	Mersin	3.866	7.762	0,9	100,8	20.853	25.321	0,6	21,4
12	Osmaniye	5.611	5.729	0,7	2,1	20.434	22.309	0,6	9,2
13	Aydın	2.968	3.183	0,4	7,2	19.679	21.074	0,5	7,1
14	Kırklareli	2.186	4.308	0,5	97,0	15.122	19.653	0,5	30,0
15	Kocaeli	2.888	3.954	0,5	36,9	19.688	18.041	0,4	-8,4
16	Hatay	2.515	2.592	0,3	3,1	17.531	12.415	0,3	-29,2
17	İsparta	2.376	2.159	0,3	-9,2	15.495	8.373	0,2	-46,0
18	Malatya	1.622	1.849	0,2	14,0	10.476	7.705	0,2	-26,4
19	Şanlıurfa	3.361	1.351	0,2	-59,8	9.018	6.158	0,2	-31,7
20	Düzce	501	1.177	0,1	134,9	6.446	5.149	0,1	-20,1
21	Ankara	1.103	830	0,1	-24,7	6.508	4.869	0,1	-25,2
22	Antalya	783	1.353	0,2	72,9	2.034	3.414	0,1	67,8
23	Balıkesir	285	785	0,1	175,6	2.442	3.170	0,1	29,8
24	Diyarbakır	490	804	0,1	64,2	3.067	2.548	0,1	-16,9
25	Konya	180	419	0,0	132,2	2.493	2.255	0,1	-9,5
26	Mardin	470	549	0,1	16,8	2.807	2.167	0,1	-22,8
27	Kilis	78	385	0,0	397,4	635	2.160	0,1	240,0
28	Şırnak	129	528	0,1	308,5	594	1.587	0,0	167,2
29	Muğla	38	525	0,1	1.277,2	603	1.004	0,0	66,3
30	Kastamonu	444	124	0,0	-72,1	1.002	943	0,0	-5,9
31	İğdir	203	189	0,0	-6,6	1.114	896	0,0	-19,6
32	Karaman	169	247	0,0	46,2	905	861	0,0	-4,9
33	Rize	313	139	0,0	-55,5	969	800	0,0	-17,4
34	Agri	217	138	0,0	-36,6	1.647	718	0,0	-56,4
35	Manisa	186	174	0,0	-6,3	879	587	0,0	-33,2
36	Sakarya	108	78	0,0	-27,3	777	532	0,0	-31,5
37	Kütahya	87	165	0,0	90,2	562	517	0,0	-8,1
38	Adıyaman	293	184	0,0	-37,3	2.280	417	0,0	-81,7
39	Niğde	0	180	0,0	910,041,9	204	316	0,0	54,8
40	Samsun	41	21	0,0	-49,4	181	302	0,0	67,3
41	Trabzon	42	41	0,0	-4,4	190	250	0,0	31,2
42	Bilecik	14	0	0,0	-100,0	147	242	0,0	64,9
43	Van	45	74	0,0	65,1	178	223	0,0	25,5
44	Edirne	43	49	0,0	14,5	130	182	0,0	40,3
45	Amasya	0	34	0,0	0,0	93	165	0,0	78,2
46	Yalova	5	9	0,0	76,0	5.364	162	0,0	-97,0
47	Eskişehir	44	60	0,0	36,1	218	125	0,0	-42,5
48	Afyon	4	5	0,0	15,9	201	82	0,0	-59,2
49	Artvin	16	9	0,0	-42,8	35	76	0,0	119,5
50	Erzurum	0	69	0,0	147.301,4	52	69	0,0	32,5
51	Çanakkale	0	11	0,0	0,0	21	64	0,0	204,4
52	Bitlis	0	0	0,0	0,0	57	62	0,0	9,9
53	Batman	0	5	0,0	0,0	5	48	0,0	901,1
54	Nevşehir	0	0	0,0	-100,0	25	34	0,0	36,2
55	Elazığ	0	0	0,0	0,0	6	33	0,0	492,2
56	Ordu	1	1	0,0	13,8	2	29	0,0	1.143,1
57	Zonguldak	6	0	0,0	-100,0	14	23	0,0	62,0
58	Çorum	1	0	0,0	-100,0	24	23	0,0	-6,7
59	Aksaray	1	2	0,0	333,1	21	22	0,0	4,1
60	Kırşehir	15	16	0,0	1,4	16	18	0,0	11,2
61	Ardahan	4	4	0,0	19,7	4	13	0,0	230,3
62	Hakkari	34	2	0,0	-93,4	38	12	0,0	-69,1
63	Giresun	0	0	0,0	0,0	79	10	0,0	-87,4
64	Sivas	1	3	0,0	202,9	6	6	0,0	8,1
65	Siirt	0	0	0,0	0,0	27	6	0,0	-77,5
66	Yozgat	0	0	0,0	0,0	5	5	0,0	3,0
67	Muş	0	0	0,0	0,0	0	4	0,0	30.446,6
68	Tokat	0	0	0,0	0,0	0	2	0,0	1.780,1
69	Burdur	0	0	0,0	0,0	7	0	0,0	-96,3
70	Karabük	6	0	0,0	-100,0	7	0	0,0	-96,7
71	Tunceli	0	0	0,0	0,0	0	0	0,0	0,0
72	Kırkkale	0	0	0,0	0,0	0	0	0,0	0,0
73	Bartın	0	0	0,0	0,0	4	0	0,0	-100,0
74	Bolu	9	0	0,0	-100,0	9	0	0,0	-100,0
75	Erzincan	0	0	0,0	0,0	0	0	0,0	-100,0
Toplam		766.272	849.286	100,0	10,8	4.404.585	4.044.417	100,0	-8,2



İLLER BAZINDA TÜRKİYE GENELİ KONFEKSİYON İHRACATI DAĞILIMI (X1.000 FOB USD)

SIRA	İL ADI	01-31 MAYIS				01 OCAK-31 MAYIS			
		2022	2023	PAY (%)	DEĞİŞİM (%)	2022	2023	PAY (%)	DEĞİŞİM (%)
1	Istanbul	903.933	1.146.160	69,2	26,8	6.010.068	5.873.212	70,3	-2,3
2	Bursa	111.727	138.896	8,4	24,3	756.633	700.865	8,4	-7,4
3	Izmir	93.877	123.022	7,4	31,0	642.592	593.084	7,1	-7,7
4	Denizli	90.975	94.863	5,7	4,3	575.516	446.939	5,3	-22,3
5	Tekirdağ	12.617	18.391	1,1	45,8	81.077	91.623	1,1	13,0
6	Düzce	14.529	18.859	1,1	29,8	89.145	79.603	1,0	-10,7
7	Ankara	18.491	12.444	0,8	-32,7	109.993	68.338	0,8	-37,9
8	Gaziantep	9.664	16.582	1,0	71,6	67.987	66.388	0,8	-2,4
9	Adana	12.285	11.805	0,7	-3,9	55.157	56.325	0,7	2,1
10	Kocaeli	7.308	9.866	0,6	35,0	47.216	44.190	0,5	-6,4
11	Mardin	6.356	7.236	0,4	13,8	51.720	34.787	0,4	-32,7
12	K.Maraş	7.783	7.525	0,5	-3,3	50.405	31.370	0,4	-37,8
13	Balıkesir	5.912	4.014	0,2	-32,1	32.870	20.702	0,2	-37,0
14	Mersin	2.215	4.576	0,3	106,6	15.258	20.145	0,2	32,0
15	Adıyaman	2.282	2.967	0,2	30,0	9.305	20.034	0,2	115,3
16	Kastamonu	844	3.329	0,2	294,4	14.074	19.816	0,2	40,8
17	Bolu	1.526	2.789	0,2	82,8	12.246	19.180	0,2	56,6
18	Hatay	4.402	2.734	0,2	-37,9	23.422	15.604	0,2	-33,4
19	Şırnak	2.128	2.669	0,2	25,4	13.747	12.936	0,2	-5,9
20	Antalya	1.923	3.443	0,2	79,1	13.086	11.900	0,1	-9,1
21	Isparta	1.413	1.641	0,1	16,1	13.341	10.359	0,1	-22,4
22	Eskişehir	771	1.640	0,1	112,7	4.925	9.741	0,1	97,8
23	Kayseri	2.408	1.793	0,1	-25,6	10.890	9.539	0,1	-12,4
24	Amasya	1.899	2.077	0,1	9,4	13.105	9.520	0,1	-27,4
25	Uşak	1.701	1.738	0,1	2,2	12.723	8.658	0,1	-32,0
26	Diyarbakır	296	822	0,0	177,6	1.130	7.150	0,1	532,8
27	Konya	1.311	1.362	0,1	3,9	7.886	7.127	0,1	-9,6
28	Kırklareli	920	1.073	0,1	16,6	5.420	6.559	0,1	21,0
29	Trabzon	1.007	1.200	0,1	19,2	5.155	6.308	0,1	22,4
30	Sakarya	2.949	1.425	0,1	-51,7	14.889	5.734	0,1	-61,5
31	Karabük	201	266	0,0	32,4	2.972	3.843	0,0	29,3
32	Aydın	351	619	0,0	76,3	3.988	3.744	0,0	-6,1
33	Çorum	1.367	535	0,0	-60,9	2.760	3.508	0,0	27,1
34	Samsun	654	715	0,0	9,3	2.171	3.198	0,0	47,3
35	Iğdır	156	897	0,1	473,5	986	3.078	0,0	212,2
36	Van	558	509	0,0	-8,7	1.306	3.078	0,0	135,7
37	Nevşehir	394	232	0,0	-41,2	2.270	3.024	0,0	33,2
38	Manisa	782	1.221	0,1	56,0	2.275	2.683	0,0	17,9
39	Edirne	232	738	0,0	218,4	929	2.378	0,0	155,9
40	Muğla	350	544	0,0	55,3	2.664	2.299	0,0	-13,7
41	Tokat	1.059	225	0,0	-78,7	3.211	1.701	0,0	-47,0
42	Zonguldak	74	115	0,0	56,1	1.253	1.696	0,0	35,3
43	Kilis	188	323	0,0	71,8	767	1.438	0,0	87,5
44	Çanakkale	185	378	0,0	104,6	915	1.293	0,0	41,3
45	Aksaray	72	72	0,0	0,2	1.347	1.246	0,0	-7,5
46	Şanlıurfa	169	432	0,0	156,3	715	1.237	0,0	73,0
47	Malatya	93	198	0,0	113,3	537	915	0,0	70,3
48	Agri	123	204	0,0	66,4	967	880	0,0	-9,0
49	Batman	298	170	0,0	-42,8	891	871	0,0	-2,3
50	Yalova	239	331	0,0	38,6	1.084	802	0,0	-26,0
51	Yozgat	2.355	3	0,0	-99,9	15.954	679	0,0	-95,7
52	Rize	192	185	0,0	-3,7	1.206	622	0,0	-48,4
53	Sivas	41	59	0,0	46,3	168	559	0,0	232,1
54	Çankırı	42	72	0,0	69,8	553	513	0,0	-7,2
55	Kütahya	18	16	0,0	-11,0	1.232	419	0,0	-66,0
56	Afyon	46	72	0,0	57,2	385	326	0,0	-15,3
57	Giresun	25	78	0,0	207,9	180	220	0,0	22,4
58	Elazığ	0	135	0,0	37431,1	7	219	0,0	3187,4
59	Artvin	9	8	0,0	-12,8	96	143	0,0	47,7
60	Hakkari	8	18	0,0	126,5	228	120	0,0	-47,3
61	Osmaniye	0	94	0,0	0,0	26	98	0,0	285,2
62	Bingöl	3	7	0,0	111,6	168	94	0,0	-44,2
63	Erzurum	0	3	0,0	0,0	110	86	0,0	-22,1
64	Ardahan	0	0	0,0	0,0	14	50	0,0	246,4
65	Erzincan	2	34	0,0	1813,2	16	36	0,0	122,1
66	Karaman	12	0	0,0	-96,8	235	36	0,0	-84,8
67	Niğde	5	7	0,0	43,4	92	34	0,0	-63,3
68	Muş	0	0	0,0	0,0	47	25	0,0	-47,6
69	Silivri	18	0	0,0	-100,0	363	23	0,0	-93,7
70	Burdur	65	0	0,0	-100,0	457	14	0,0	-96,9
71	Ordu	7	0	0,0	-98,6	71	12	0,0	-83,3
72	Bartın	0	0	0,0	-100,0	5	7	0,0	30,5
73	Kırşehir	3	2	0,0	-30,1	6	5	0,0	-8,5
74	Bilecik	0	0	0,0	-100,0	1	2	0,0	179,5
75	Tunceli	0	1	0,0	0,0	0	1	0,0	0,0
76	Kırıkkale	1	0	0,0	-100,0	881	0	0,0	-100,0
77	Sinop	0	0	0,0	0,0	11	0	0,0	-100,0
Toplam		1.335.848	1.656.460	100	24,0	8.817.503	8.354.987	100	-5,2



İLLER BAZINDA TÜRKİYE GENELİ İHRACAT DAĞILIMI (X1.000 FOB USD)

SIRA	İL ADI	01-31 MAYIS				01 OCAK - 31 MAYIS			
		2022	2023	PAY (%)	DEĞİŞİM (%)	2022	2023	PAY (%)	DEĞİŞİM (%)
1	Istanbul	7.442.649	8.107.366	43,0	8,9	40.717.277	39.850.635	44,3	-2,1
2	Kocaeli	1.618.173	1.438.866	7,6	-11,1	8.282.937	7.434.720	8,3	-10,2
3	Bursa	1.178.175	1.435.044	7,6	21,8	6.353.344	6.629.339	7,4	4,3
4	Izmir	1.042.355	1.299.232	6,9	24,6	5.812.233	5.980.426	6,7	2,9
5	Ankara	774.640	1.062.709	5,6	37,2	4.354.573	4.738.825	5,3	8,8
6	Gaziantep	728.978	872.262	4,6	19,7	4.235.550	3.870.690	4,3	-8,6
7	Sakarya	353.090	501.364	2,7	42,0	2.242.474	2.279.973	2,5	1,7
8	Manisa	368.923	481.346	2,6	30,5	2.065.288	2.175.815	2,4	5,4
9	Denizli	347.992	363.195	1,9	4,4	2.042.724	1.736.882	1,9	-15,0
10	Konya	240.899	269.314	1,4	11,8	1.329.769	1.303.941	1,5	-1,9
11	Mersin	201.610	234.293	1,2	16,2	1.190.341	1.249.487	1,4	5,0
12	Kayseri	249.097	258.776	1,4	3,9	1.321.043	1.210.960	1,3	-8,3
13	Adana	238.160	240.678	1,3	1,1	1.229.152	1.154.410	1,3	-6,1
14	Antalya	166.375	193.524	1,0	16,3	886.563	934.354	1,0	5,4
15	Hatay	340.376	224.634	1,2	-34,0	1.584.175	931.292	1,0	-41,2
16	Tekirdağ	138.465	160.371	0,9	15,8	789.581	759.120	0,8	-3,9
17	Eskişehir	86.339	124.883	0,7	44,6	501.927	575.366	0,6	14,6
18	Trabzon	65.194	98.599	0,5	51,2	396.469	511.830	0,6	29,1
19	Samsun	90.990	121.224	0,6	33,2	518.881	494.069	0,5	-4,8
20	Balıkesir	68.531	94.307	0,5	37,6	377.866	466.982	0,5	23,6
21	K.Maraş	104.390	100.042	0,5	-4,2	638.164	418.392	0,5	-34,4
22	Muğla	71.693	110.292	0,6	53,8	343.384	402.291	0,4	17,2
23	Aydın	72.669	84.145	0,4	15,8	392.473	399.035	0,4	1,7
24	Mardin	74.530	81.674	0,4	9,6	442.040	359.037	0,4	-18,8
25	Çorum	27.074	59.936	0,3	121,4	303.488	351.378	0,4	15,8
26	Şırnak	76.561	63.750	0,3	-16,7	340.427	240.620	0,3	-29,3
27	Düzce	33.240	40.367	0,2	21,4	198.138	171.539	0,2	-13,4
28	Kütahya	43.389	38.490	0,2	-11,3	217.692	168.154	0,2	-22,8
29	İsparta	31.868	35.072	0,2	10,1	180.043	163.700	0,2	-9,1
30	Zonguldak	60.440	40.797	0,2	-32,5	278.873	159.296	0,2	-42,9
31	Çankırı	23.518	34.057	0,2	44,8	140.315	153.333	0,2	9,3
32	Karabük	53.078	31.588	0,2	-40,5	206.767	150.045	0,2	-27,4
33	Malatya	29.931	31.170	0,2	4,1	179.309	147.036	0,2	-18,0
34	Ordu	28.902	35.004	0,2	21,1	163.270	138.687	0,2	-15,1
35	Elazığ	29.189	36.720	0,2	25,8	167.314	137.800	0,2	-17,6
36	Uşak	27.500	26.397	0,1	-4,0	161.498	133.760	0,1	-17,2
37	Karaman	19.233	24.411	0,1	26,9	118.097	131.462	0,1	11,3
38	Afyon	46.898	26.888	0,1	-42,7	172.518	131.068	0,1	-24,0
39	Giresun	25.244	28.377	0,2	12,4	136.906	121.982	0,1	-10,9
40	Kırşehir	30.778	23.012	0,1	-25,2	171.996	121.326	0,1	-29,5
41	Diyarbakır	23.483	17.713	0,1	-24,6	106.590	98.596	0,1	-7,5
42	Burdur	17.564	25.099	0,1	42,9	109.036	95.686	0,1	-12,2
43	Şanlıurfa	19.526	23.908	0,1	22,4	89.954	95.336	0,1	6,0
44	Rize	7.210	25.575	0,1	254,7	96.043	86.218	0,1	-10,2
45	Kırklareli	14.731	17.242	0,1	17,0	78.158	84.747	0,1	8,4
46	Kastamonu	40.035	27.719	0,1	-30,8	173.842	82.406	0,1	-52,6
47	Yalova	43.908	7.596	0,0	-82,7	248.990	78.304	0,1	-68,6
48	Bolu	12.724	14.667	0,1	15,3	78.072	77.119	0,1	-1,2
49	Osmaniye	14.293	12.923	0,1	-9,6	158.087	67.396	0,1	-57,4
50	Aksaray	18.357	13.708	0,1	-25,3	93.267	61.949	0,1	-33,6
51	Bilecik	10.133	10.817	0,1	6,8	57.242	51.732	0,1	-9,6
52	Nevşehir	10.832	9.920	0,1	-8,4	74.119	44.412	0,0	-40,1
53	Çanakkale	6.222	11.484	0,1	84,6	35.327	42.101	0,0	19,2
54	Sivas	7.338	7.671	0,0	4,5	39.504	37.566	0,0	-4,9
55	Kilis	7.981	9.764	0,1	22,3	36.387	36.799	0,0	1,1
56	Adıyaman	8.550	4.942	0,0	-42,2	33.534	36.368	0,0	8,4
57	Amasya	6.426	7.669	0,0	19,4	36.111	35.051	0,0	-2,9
58	Edirne	4.270	7.376	0,0	72,8	30.660	33.637	0,0	9,7
59	İğdır	7.095	7.594	0,0	7,0	39.463	30.755	0,0	-22,1
60	Artvin	4.477	6.195	0,0	38,4	26.040	28.864	0,0	10,8
61	Niğde	4.228	4.189	0,0	-0,9	24.295	23.718	0,0	-2,4
62	Siirt	7.844	5.701	0,0	-27,3	31.654	21.888	0,0	-30,9
63	Hakkari	2.871	2.798	0,0	-2,5	19.629	19.989	0,0	1,8
64	Gümüşhane	8.964	3.927	0,0	-56,2	33.404	17.502	0,0	-47,6
65	Van	2.414	3.056	0,0	26,6	12.027	14.987	0,0	24,6
66	Sinop	1.685	2.430	0,0	44,2	10.905	14.659	0,0	34,4
67	Tokat	3.331	3.865	0,0	16,0	15.741	13.887	0,0	-11,8
68	Bartın	2.595	1.549	0,0	-40,3	13.166	11.791	0,0	-10,4
69	Erzincan	2.345	1.954	0,0	-16,7	13.877	11.736	0,0	-15,4
70	Batman	4.104	1.963	0,0	-52,2	16.703	10.560	0,0	-36,8
71	Agri	2.163	2.627	0,0	21,5	16.657	10.481	0,0	-37,1
72	Yozgat	3.027	2.031	0,0	-32,9	21.140	7.938	0,0	-62,4
73	Erzurum	1.820	2.432	0,0	33,6	8.667	7.836	0,0	-9,6
74	Bitlis	849	447	0,0	-47,4	5.089	3.146	0,0	-38,2
75	Muş	105	71	0,0	-32,7	554	2.796	0,0	404,6
76	Kırıkkale	673	594	0,0	-11,7	5.494	2.379	0,0	-56,7
77	Ardahan	427	433	0,0	1,6	1.912	1.764	0,0	-7,8
78	Bingöl	633	148	0,0	-76,6	3.899	1.386	0,0	-64,5
79	Tunceli	56	253	0,0	354,1	190	1.011	0,0	433,5
80	Kars	86	146	0,0	69,9	704	539	0,0	-23,3
81	Bayburt	0	0	0,0	0,0	0	9	0,0	0,0
	Toplam	16.986.507	18.844.376	100	10,9	93.081.012	89.894.102	100	-3,4



BİRLİKLERİMİZ İHRACAT KAYIT RAKAMLARI (x1.000)

	01-31 MAYIS						01 OCAK-31 MAYIS									
	2022		2023		DEĞ.%		2022		BİRİM FİYAT	2023		BİRİM FİYAT	DEĞ.%			PAY (%)
	MİKTAR KG	DEĞER USD	MİKTAR KG	DEĞER USD	MİKTAR	DEĞER	MİKTAR KG	DEĞER USD		MİKTAR KG	DEĞER USD		MİKTAR	DEĞER	BİRİM FİYAT	
TEKSTİL	421.473	265.970	218.361	290.600	-48,2	9,3	1.886.097	1.493.757	0,79	907.595	1.245.846	1,37	-51,9	-16,6	73,3	28,1
<i>TEKSTİL (Çimento Hariç)</i>	90.789	246.901	117.032	282.839	28,9	14,6	511.205	1.423.136	2,78	490.239	1.216.308	2,48	-4,1	-14,53	-10,9	27,4
<i>Tekstil</i>	47.341	157.570	59.429	174.169	25,5	10,5	273.835	917.163	3,35	254.055	751.313	2,96	-7,2	-18,08	-11,7	16,9
<i>Kimya</i>	38.643	66.691	51.646	82.702	33,6	24,0	209.146	366.563	1,75	210.177	342.878	1,63	0,5	-6,46	-6,9	7,7
<i>Konfeksiyon</i>	2.966	15.436	4.696	21.267	58,3	37,8	18.954	102.865	5,43	18.993	94.512	4,98	0,2	-8,12	-8,3	2,1
<i>Çimento</i>	330.684	19.069	101.329	7.761	-69,4	-59,3	1.374.892	70.621	0,05	417.356	29.539	0,07	-69,6	-58,17	37,8	0,7
<i>Makine</i>	1.839	7.203	1.262	4.700	-31,4	-34,7	9.270	36.545	3,94	7.014	27.605	3,94	-24,3	-24,46	-0,2	0,6
HUBUBAT	326.238	265.866	340.344	274.442	4,3	3,2	1.888.705	1.349.982	0,71	1.623.359	1.291.456	0,80	-14,0	-4,34	11,3	29,1
HALI	33.176	105.739	50.334	159.325	51,7	50,7	237.764	771.088	3,24	222.659	699.520	3,14	-6,4	-9,28	-3,1	15,8
KURU MEYVE	3.375	19.276	3.593	22.335	6,5	15,9	26.201	139.272	5,32	19.601	107.820	5,50	-25,2	-22,58	3,5	2,4
DiĞER İHRACAT	144.876	203.796	196.233	256.412	35,4	25,8	909.465	1.175.839	1,29	805.668	1.088.597	1,35	-11,4	-7,42	4,5	24,6
GAİB TOPLAMI	929.138	860.646	808.865	1.003.114	-12,9	16,6	4.948.233	4.929.937	1,00	3.578.883	4.433.239	1,24	-27,7	-10,08	24,3	100,0

GAZİANTEP	674.238	728.978	577.364	872.262	-14,4	19,7	3.563.904	4.235.550	1,19	2.624.460	3.870.690	1,47	-26,4	-8,61	24,1
-----------	---------	---------	---------	---------	-------	------	-----------	-----------	------	-----------	-----------	------	-------	-------	------



2013-2022 YILLARI **TÜRKİYE GENELİ** TEKSTİL VE KONFEKSİYON SEKTÖRÜ
KAYDI İHRACAT DEĞERLERİNİN ÜRÜN GRUPLARI BAZINDA DAĞILIMI (x1.000 FOB USD)

	İPLİKLER	KUMAŞLAR	ELYAFLAR	KONFEKSİYON	TEKSTİL TOPLAMI	TEKSTİL&KONFEKSİYON TOPLAMI
2013	1.856.104	5.874.538	656.921	17.359.744	8.387.562	25.747.306
2014	1.905.628	6.332.194	646.936	18.727.515	8.884.758	27.612.273
2015	1.729.151	5.621.131	596.634	16.953.848	7.946.916	24.900.764
2016	1.733.072	5.567.131	566.305	16.955.224	7.866.508	24.821.732
2017	1.887.091	5.577.680	633.850	17.032.732	8.098.620	25.131.353
2018	2.029.176	5.681.014	748.200	17.629.625	8.458.390	26.088.016
2019	1.915.355	5.358.823	644.893	17.696.786	7.919.070	25.615.857
2020	1.720.441	4.928.976	633.920	17.117.216	7.283.337	24.400.554
2021	2.830.092	6.263.567	1.048.132	20.240.569	10.141.792	30.382.361
2022	2.706.015	6.467.454	1.185.307	21.205.484	10.358.776	31.564.260

	İPLİKLER (DEĞİŞİM %)	KUMAŞLAR (DEĞİŞİM %)	ELYAFLAR (DEĞİŞİM %)	KONFEKSİYON (DEĞİŞİM %)	TEKSTİL TOPLAMI (DEĞİŞİM %)	TEKSTİL&KONFEKSİYON TOPLAMI (DEĞİŞİM %)
2013/14	2,7	7,8	-1,5	7,9	5,9	7,2
2014/15	-9,3	-11,2	-7,8	-9,5	-10,6	-9,8
2015/16	0,2	-1,0	-5,1	0,0	-1,0	-0,3
2016/17	8,9	0,2	11,9	0,5	3,0	1,2
2017/18	7,5	1,9	18,0	3,5	4,4	3,8
2018/19	-5,6	-5,7	-13,8	0,4	-6,4	-1,8
2019/20	-10,2	-8,0	-1,7	-3,3	-8,0	-4,7
2020/21	64,5	27,1	65,3	18,2	39,2	24,5
2021/22	-4,4	3,3	13,1	4,8	2,1	3,9



2013-2022 YILLARI **TÜRKİYE GENELİ** TEKSTİL VE KONFEKSİYON SEKTÖRÜ
KAYDI İHRACAT DEĞERLERİNİ GÖSTERİR GRAFİKLER (x1.000 FOB USD)

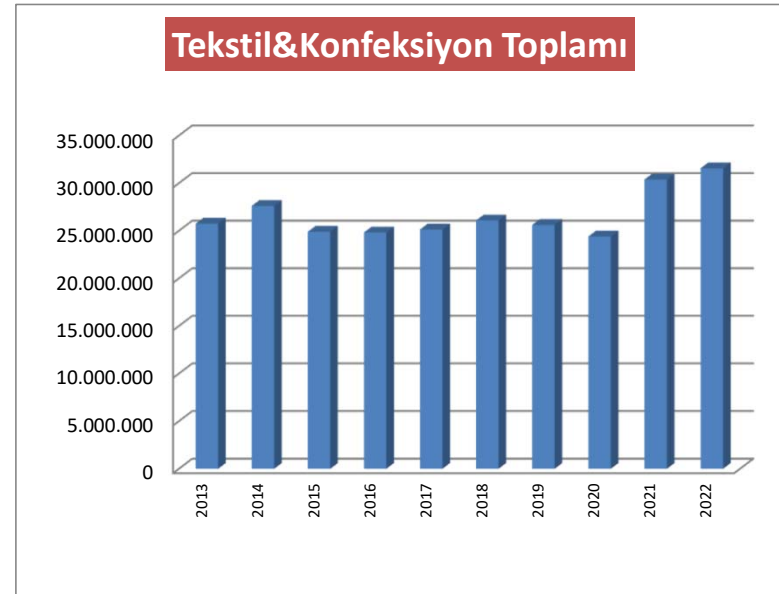
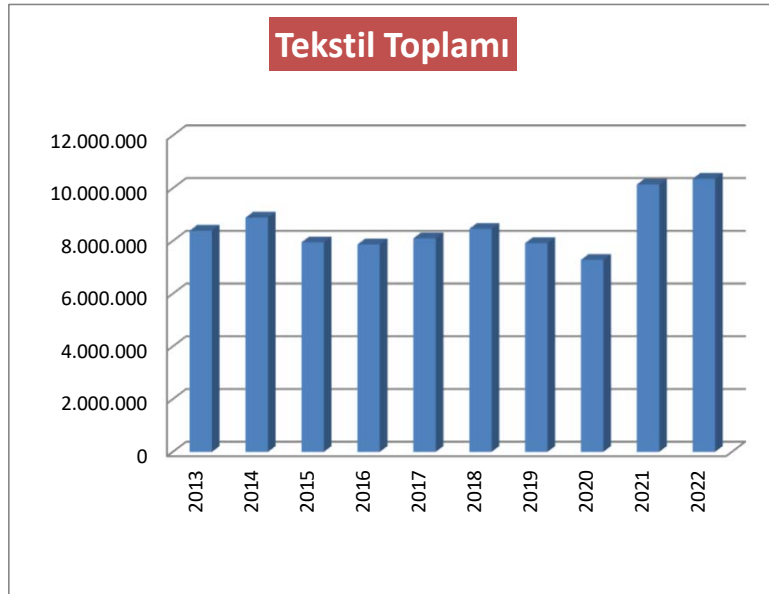
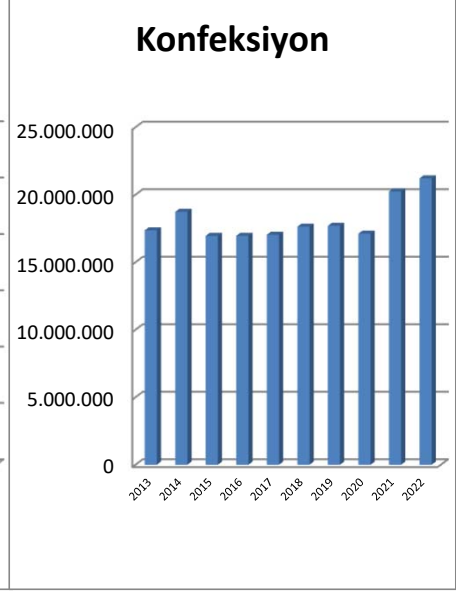
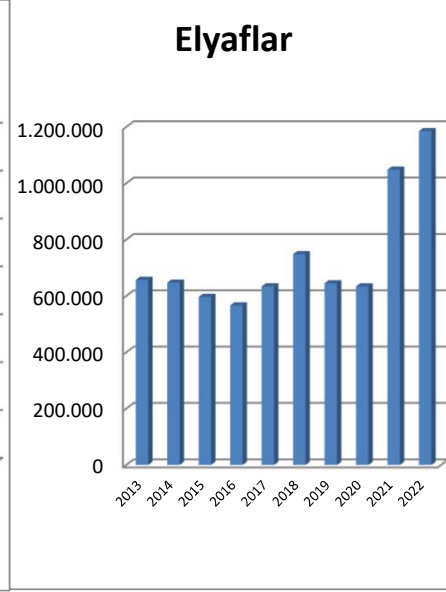
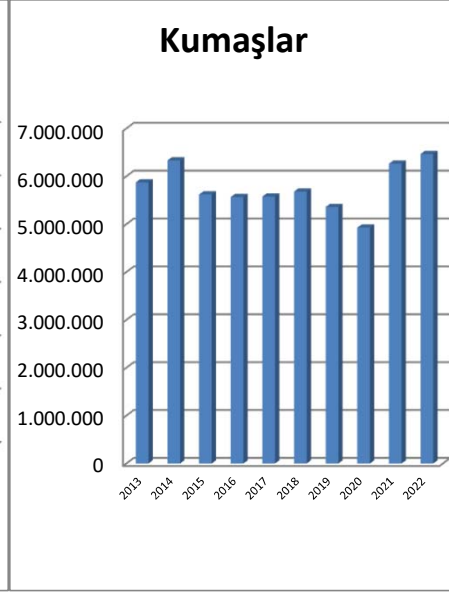
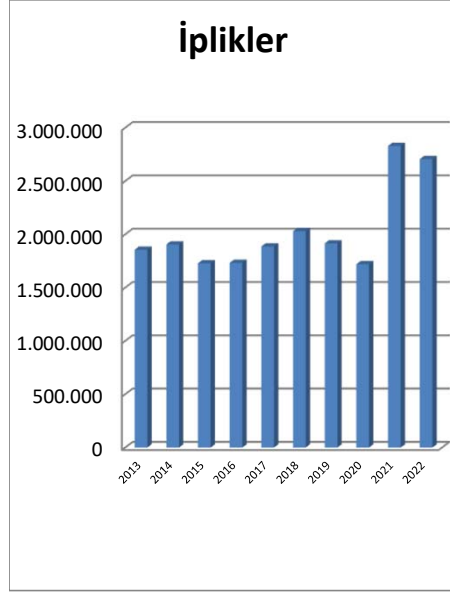



2013-2022 YILLARI **GAİB TEKSTİL BİRLİĞİ** KAYDI İHRACAT DEĞERLERİNİN
ÜRÜN GRUPLARI BAZINDA DAĞILIMI (x1.000 FOB USD)

	İPLİKLER	KUMAŞLAR	ELYAFLAR	KONFEKSİYON	DİĞERLERİ	TEKSTİL BİRLİĞİ TOPLAMI
2013	692.401	657.667	39.249	466.607	870.889	2.726.813
2014	750.575	898.512	44.236	530.465	841.362	3.065.150
2015	721.766	855.091	42.127	544.959	779.767	2.943.709
2016	739.462	787.642	53.826	311.394	686.916	2.579.239
2017	780.207	801.996	72.400	270.289	726.271	2.651.162
2018	851.408	865.181	83.186	252.860	817.568	2.870.204
2019	817.335	815.230	81.234	282.275	875.215	2.871.289
2020	687.360	815.938	105.796	240.182	902.993	2.752.269
2021	1.128.298	1.012.192	157.342	273.762	1.096.400	3.667.995
2022	989.940	997.390	129.384	270.529	1.148.309	3.535.552

	İPLİKLER (DEĞİŞİM %)	KUMAŞLAR (DEĞİŞİM %)	ELYAFLAR (DEĞİŞİM %)	KONFEKSİYON (DEĞİŞİM %)	DİĞERLERİ (DEĞİŞİM %)	TEKSTİL BİRLİĞİ (DEĞİŞİM %)
2013/14	8,4	36,6	12,7	13,7	-3,4	12,4
2014/15	-3,8	-4,8	-4,8	2,7	-7,3	-4,0
2015/16	2,5	-7,9	27,8	-42,9	-11,9	-12,4
2016/17	5,5	1,8	34,5	-13,2	5,7	2,8
2017/18	9,1	7,9	14,9	-6,4	12,6	8,3
2018/19	-4,0	-5,8	-2,3	11,6	7,1	0,0
2019/20	-15,9	0,1	30,2	-14,9	3,2	-4,1
2020/21	64,1	24,1	48,7	14,0	21,4	33,3
2021/22	-12,3	-1,5	-17,8	-1,2	4,7	-3,6



2013-2022 YILLARI **GAİB** TEKSTİL BİRLİĞİ
KAYDI İHRACAT DEĞERLERİNİ GÖSTERİR GRAFİKLER (x1.000 FOB USD)

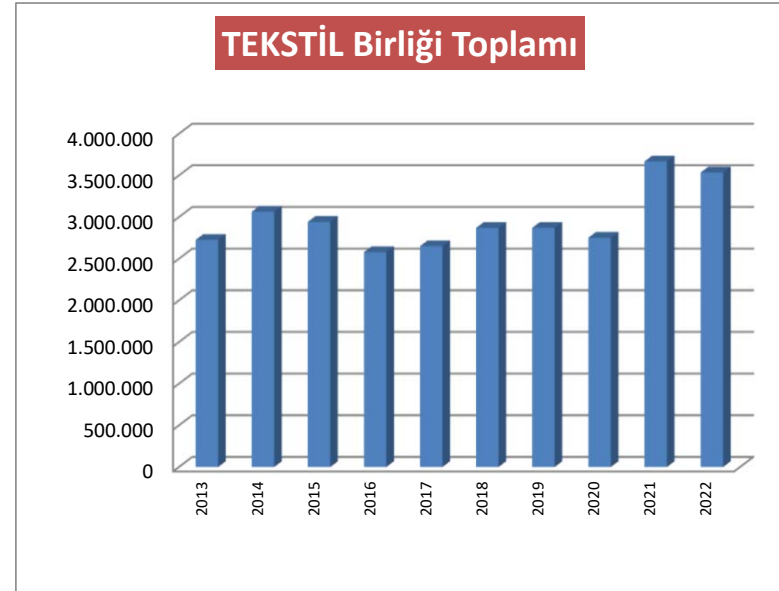
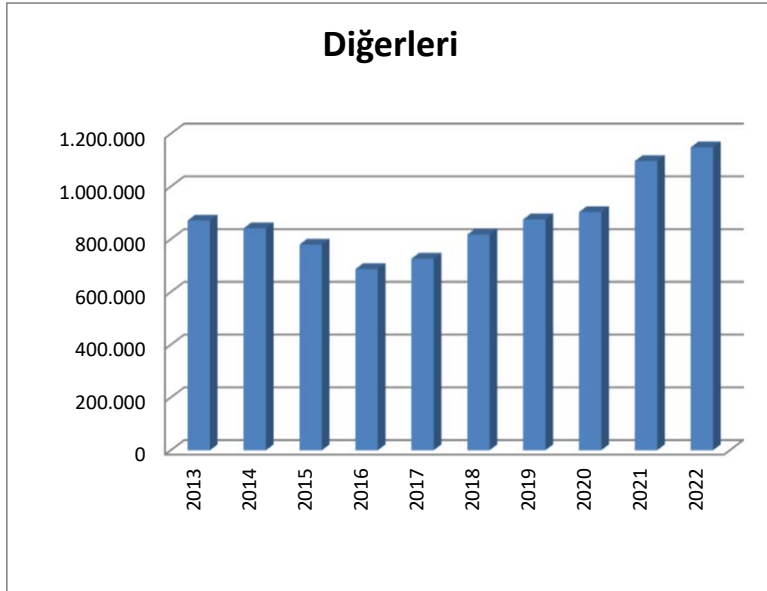
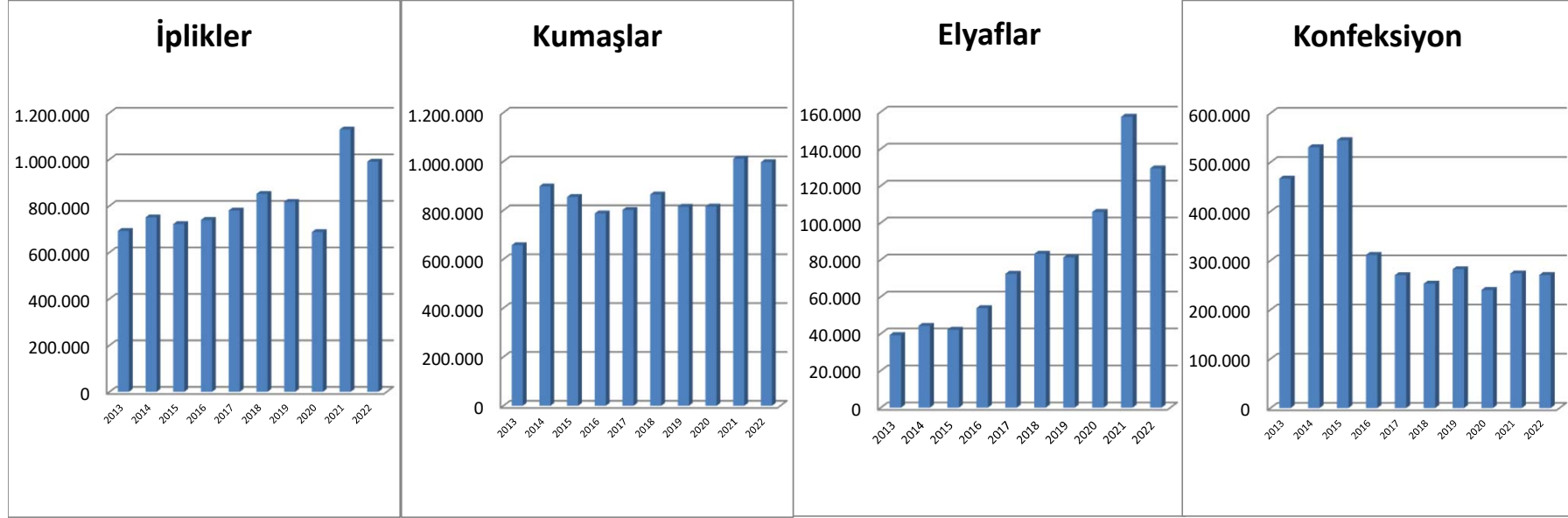



TÜRKİYE GENELİ GENEL SEKRETERLİKLER BAZINDA İHRACAT RAKAMLARI (x1.000 FOB USD)

	AYLIK DEĞERLER							KÜMÜLATİF DEĞERLER							SON 12 AYLIK DEĞERLER						
	01.05.2022 31.05.2022		01.05.2023 31.05.2023			DEĞ.%		01.01.2022 31.05.2022		01.01.2023 31.05.2023			DEĞ.%		01.06.2021 31.05.2022		01.06.2022 31.05.2023			DEĞ.%	
	NET KG	FOB USD	NET KG	FOB USD	PAY (%)	NET KG	FOB USD	NET KG	FOB USD	NET KG	FOB USD	PAY (%)	NET KG	FOB USD	NET KG	FOB USD	NET KG	FOB USD	PAY (%)	NET KG	FOB USD
İMMİB	3.912.948	5.744.284	3.954.046	5.610.477	29,8	1,1	-2,3	22.122.664	30.658.683	17.425.731	27.550.502	30,6	-21,2	-10,1	56.003.822	74.297.311	46.475.166	69.820.180	31,3	-17,0	-6,0
ÜİB	459.766	2.395.381	638.191	3.147.832	16,7	38,8	31,4	2.969.734	12.993.969	2.992.609	14.988.893	16,7	0,8	15,4	7.145.376	31.165.699	7.377.726	34.348.728	15,4	3,3	10,2
OAİB	2.952.386	1.660.955	2.513.251	2.345.823	12,4	-14,9	41,2	16.297.899	9.495.159	11.892.440	10.515.519	11,7	-27,0	10,7	38.927.298	21.737.530	32.239.372	25.226.559	11,3	-17,2	16,1
İTKİB	188.434	1.534.820	203.096	1.911.346	10,1	7,8	24,5	1.106.899	9.760.894	1.006.994	9.685.379	10,8	-9,0	-0,8	2.732.931	23.739.413	2.627.004	23.863.174	10,7	-3,9	0,5
EİB	1.272.257	1.377.628	1.436.929	1.564.931	8,3	12,9	13,6	7.404.058	7.556.917	6.539.364	7.609.072	8,5	-11,7	0,7	17.855.118	17.760.926	16.886.351	18.314.319	8,2	-5,4	3,1
AKİB	1.650.837	1.717.009	1.281.302	1.219.522	6,5	-22,4	-29,0	8.640.109	8.306.921	6.257.131	5.961.261	6,6	-27,6	-28,2	21.165.671	18.695.317	17.606.822	16.940.049	7,6	-16,8	-9,4
GAİB	929.138	860.646	808.865	1.003.114	5,3	-12,9	16,6	4.948.233	4.929.937	3.578.883	4.433.239	4,9	-27,7	-10,1	12.497.706	12.183.396	10.310.871	11.841.617	5,3	-17,5	-2,8
İİB	370.838	822.672	444.016	946.303	5,0	19,7	15,0	2.207.354	4.565.311	2.072.924	4.502.253	5,0	-6,1	-1,4	5.403.325	10.891.953	5.467.854	11.429.541	5,1	1,2	4,9
DENİB	93.255	266.338	103.674	277.222	1,5	11,2	4,1	517.698	1.524.970	438.305	1.334.247	1,5	-15,3	-12,5	1.271.655	3.679.998	1.119.842	3.310.640	1,5	-11,9	-10,0
BAİB	311.041	204.522	354.306	234.685	1,2	13,9	14,7	1.725.017	1.118.081	1.564.056	1.120.528	1,2	-9,3	0,2	4.619.543	2.626.999	4.083.350	2.563.690	1,1	-11,6	-2,4
DAİB	430.288	178.787	327.604	316.725	1,7	-23,9	77,2	2.021.200	942.877	1.442.262	1.035.625	1,2	-28,6	9,8	5.438.190	2.430.928	3.962.908	2.550.508	1,1	-27,1	4,9
KİB	85.695	105.545	113.198	137.144	0,7	32,1	29,9	435.739	617.657	495.821	632.668	0,7	13,8	2,4	1.013.186	1.565.139	1.212.394	1.615.089	0,7	19,7	3,2
DKİB	146.255	117.420	116.090	124.129	0,7	-20,6	5,7	727.015	593.839	582.999	491.330	0,5	-19,8	-17,3	1.816.641	1.439.583	1.695.160	1.328.661	0,6	-6,7	-7,7
HİZMET	9	501	75	5.122	0,0	722,4	922,0	3.287	15.795	9.433	33.586	0,0	187,0	112,6	3.360	37.175	11.329	86.491	0,0	237,2	132,7
Toplam	12.803.145	16.986.507	12.294.643	18.844.376	100	-4,0	10,9	71.126.906	93.081.012	56.298.953	89.894.102	100	-20,8	-3,4	175.893.821	222.251.368	151.076.150	223.239.245	100	-14,1	0,4

SEKTÖREL BAZDA İHRACAT RAKAMLARI -1.000 \$

SEKTÖRLER	1 - 31 MAYIS				1 OCAK - 31 MAYIS				SON 12 AYLIK			
	2022	2023	Değişim ('23/'22)	Pay(23) (%)	2022	2023	Değişim ('23/'22)	Pay(23) (%)	2021 - 2022	2022 - 2023	Değişim ('23/'22)	Pay(23) (%)
I. TARIM	2.408.145	2.899.403	20,4	13,4	13.412.910	14.058.692	4,8	13,7	32.086.776	34.864.983	8,7	13,7
A. BİTKİSEL ÜRÜNLER	1.494.280	1.858.484	24,4	8,6	8.411.599	9.335.671	11,0	9,1	20.511.944	22.642.846	10,4	8,9
Hububat, Bakliyat, Yağlı Tohumlar ve Mamulleri	864.789	946.578	9,5	4,4	4.404.308	4.738.437	7,6	4,6	10.173.166	11.796.740	16,0	4,6
Yaş Meyve ve Sebze	189.528	249.466	31,6	1,2	1.162.465	1.424.576	22,5	1,4	3.066.481	3.214.141	4,8	1,3
Meyve Sebze Mamulleri	157.717	185.490	17,6	0,9	969.942	903.935	-6,8	0,9	2.255.290	2.458.589	9,0	1,0
Kuru Meyve ve Mamulleri	94.930	120.159	26,6	0,6	634.077	613.217	-3,3	0,6	1.629.791	1.549.641	-4,9	0,6
Fındık ve Mamulleri	99.421	143.665	44,5	0,7	719.597	722.638	0,4	0,7	2.087.291	1.750.580	-16,1	0,7
Zeytin ve Zeytinyağı	21.838	103.611	374,5	0,5	166.305	480.269	188,8	0,5	362.692	809.427	123,2	0,3
Tütün	53.633	95.490	78,0	0,4	279.328	376.087	34,6	0,4	789.718	925.630	17,2	0,4
Süs Bitkileri ve Mamulleri	12.424	14.025	12,9	0,1	75.577	76.512	1,2	0,1	147.517	138.098	-6,4	0,1
B. HAYVANSAL ÜRÜNLER	301.402	310.330	3,0	1,4	1.681.729	1.405.302	-16,4	1,4	3.860.142	3.788.108	-1,9	1,5
Su Ürünleri ve Hayvansal Mamuller	301.402	310.330	3,0	1,4	1.681.729	1.405.302	-16,4	1,4	3.860.142	3.788.108	-1,9	1,5
C. AĞAÇ VE ORMAN ÜRÜNLERİ	612.463	730.588	19,3	3,4	3.319.582	3.317.718	-0,1	3,2	7.714.689	8.434.029	9,3	3,3
Mobilya, Kağıt ve Orman Ürünleri	612.463	730.588	19,3	3,4	3.319.582	3.317.718	-0,1	3,2	7.714.689	8.434.029	9,3	3,3
II. SANAYİ	14.045.320	15.400.562	9,6	71,1	76.906.777	73.505.985	-4,4	71,7	183.793.891	182.351.160	-0,8	71,7
A. TARIMA DAYALI İŞLENMİŞ ÜRÜNLER	1.040.504	1.233.074	18,5	5,7	6.338.396	5.967.577	-5,9	5,8	15.468.118	14.792.543	-4,4	5,8
Tekstil ve Hammaddeleri	766.272	849.287	10,8	3,9	4.404.585	4.044.372	-8,2	3,9	10.582.321	9.993.037	-5,6	3,9
Deri ve Deri Mamulleri	116.440	149.469	28,4	0,7	805.131	865.670	7,5	0,8	1.897.152	2.117.149	11,6	0,8
Halı	157.792	234.317	48,5	1,1	1.128.680	1.057.535	-6,3	1,0	2.988.645	2.682.357	-10,2	1,1
B. KİMYEVİ MADDELER VE MAM.	2.789.101	2.453.037	-12,0	11,3	13.710.346	12.266.170	-10,5	12,0	29.488.076	32.096.816	8,8	12,6
Kimyevi Maddeler ve Mamulleri	2.789.101	2.453.037	-12,0	11,3	13.710.346	12.266.170	-10,5	12,0	29.488.076	32.096.816	8,8	12,6
C. SANAYİ MAMULLERİ	10.215.715	11.714.451	14,7	54,1	56.858.034	55.272.238	-2,8	53,9	138.837.697	135.461.802	-2,4	53,3
Hazırlanmış ve Konfeksiyon	1.335.848	1.656.510	24,0	7,7	8.817.503	8.355.037	-5,2	8,1	21.434.807	20.733.047	-3,3	8,2
Otomotiv Endüstrisi	2.294.860	3.029.593	32,0	14,0	12.482.084	14.332.484	14,8	14,0	29.787.095	32.827.831	10,2	12,9
Gemi, Yat ve Hizmetleri	100.124	203.809	103,6	0,9	577.078	489.885	-15,1	0,5	1.745.358	1.365.870	-21,7	0,5
Elektrik ve Elektronik	1.064.263	1.384.584	30,1	6,4	5.979.203	6.589.403	10,2	6,4	14.576.578	15.776.544	8,2	6,2
Makine ve Aksamları	719.465	924.154	28,5	4,3	4.057.733	4.552.357	12,2	4,4	9.793.769	10.857.215	10,9	4,3
Demir ve Demir Dışı Metaller	1.165.759	1.142.326	-2,0	5,3	6.467.193	5.409.798	-16,4	5,3	14.267.635	13.323.035	-6,6	5,2
Çelik	1.903.116	1.253.583	-34,1	5,8	9.544.395	5.876.174	-38,4	5,7	24.645.728	17.368.153	-29,5	6,8
Çimento Cam Seramik ve Toprak Ürünleri	444.257	450.481	1,4	2,1	2.304.734	1.979.165	-14,1	1,9	5.118.235	5.121.638	0,1	2,0
Mücevher	352.291	464.006	31,7	2,1	2.164.585	2.620.098	21,0	2,6	7.074.411	6.307.279	-10,8	2,5
Savunma ve Havacılık Sanayii	330.384	554.396	67,8	2,6	1.668.249	2.044.436	22,5	2,0	3.758.698	4.740.701	26,1	1,9
İklimlendirme Sanayii	494.717	638.905	29,1	3,0	2.740.732	2.968.189	8,3	2,9	6.494.527	6.904.234	6,3	2,7
Diğer Sanayi Ürünleri	10.631	12.103	13,8	0,1	54.546	55.213	1,2	0,1	140.856	136.254	-3,3	0,1
III. MADENCİLİK	533.042	546.880	2,6	2,5	2.761.355	2.334.675	-15,5	2,3	6.370.744	6.028.443	-5,4	2,4
Madencilik Ürünleri	533.042	546.880	2,6	2,5	2.761.355	2.334.675	-15,5	2,3	6.370.744	6.028.443	-5,4	2,4
T O P L A M (TİM*)	16.986.507	18.846.845	11,0	87,0	93.081.042	89.899.351	-3,4	87,7	222.251.411	223.244.586	0,4	87,8
İhracatçı Birlikleri Kaydından Muaf İhracat ile Antrepo ve Serbest Bölgeler Farkı	1.945.441	2.804.641	44,2	13,0	9.249.860	12.621.201	36,4	12,3	20.156.571	31.133.452	54,5	12,2
GENEL İHRACAT TOPLAMI	18.931.948	21.651.486	14,4	100,0	102.330.903	102.520.552	0,2	100,0	242.407.982	254.378.038	4,9	100,0



TÜRKİYE GENELİ SEKTÖREL BAZDA İHRACAT RAKAMLARI (x1.000 FOB USD)

SEKTÖR	2013	2014	2015	2016	2017	2018	2019	2020	2021	2022
I. TARIM	21.339.996	22.475.757	20.766.503	20.210.267	21.215.403	22.623.324	23.372.599	24.339.626	29.705.558	34.246.492
. A. BİTKİSEL ÜRÜNLER	14.895.628	15.683.358	14.879.166	14.218.623	14.510.564	15.098.200	15.337.839	16.326.031	19.318.140	21.739.680
Hububat, Bakliyat, Yağlı Tohumlar ve Mamulleri	6.584.385	6.714.506	6.126.054	6.358.717	6.368.419	6.678.090	6.787.829	7.291.846	9.146.823	11.473.748
Yaş Meyve ve Sebze	2.350.981	2.394.130	2.085.450	1.977.866	2.230.803	2.325.724	2.260.400	2.729.986	3.080.372	2.953.662
Meyve Sebze Mamulleri	1.329.884	1.415.585	1.317.619	1.319.939	1.415.804	1.564.401	1.547.958	1.680.908	2.026.778	2.525.539
Kuru Meyve ve Mamulleri	1.438.226	1.458.426	1.340.531	1.296.381	1.279.594	1.386.660	1.416.338	1.398.438	1.568.816	1.573.464
Fındık ve Mamulleri	1.769.625	2.312.898	2.824.205	1.983.789	1.862.440	1.633.000	2.027.747	1.938.854	2.255.836	1.751.055
Zeytin ve Zeytinyağı	439.484	228.006	189.440	190.815	322.900	399.476	282.659	271.127	309.435	495.838
Tütün	906.087	1.076.773	918.254	1.009.758	945.812	1.011.562	908.428	908.764	782.478	829.174
Süs Bitkileri ve Mam.	76.956	83.034	77.612	81.357	84.793	99.286	106.480	106.108	147.602	137.201
. B. HAYVANSAL ÜRÜNLER	1.987.978	2.274.587	1.812.569	1.890.703	2.260.285	2.510.516	2.505.020	2.449.826	3.398.253	4.066.046
Su Ürünleri ve Hayvansal Mamuller	1.987.978	2.274.587	1.812.569	1.890.703	2.260.285	2.510.516	2.505.020	2.449.826	3.398.253	4.066.046
. C. AĞAÇ VE ORMAN ÜRÜNLERİ	4.456.390	4.517.812	4.074.768	4.100.941	4.444.553	5.014.608	5.529.740	5.563.769	6.989.164	8.440.766
Mobilya, Kağıt ve Orman Ürünleri	4.456.390	4.517.812	4.074.768	4.100.941	4.444.553	5.014.608	5.529.740	5.563.769	6.989.164	8.440.766
II. SANAYİ	119.011.590	124.025.231	108.869.896	107.591.931	121.275.323	136.201.512	138.178.611	127.532.773	170.799.480	185.880.772
. A. TARIMA DAYALI İŞLENMİŞ ÜRÜNLER	12.524.646	13.091.766	11.435.322	11.179.262	11.785.150	12.406.566	12.118.702	11.217.290	15.052.476	15.171.293
Tekstil ve Hammaddeleri	8.387.579	8.884.764	7.946.922	7.866.516	8.098.628	8.458.527	7.919.352	7.283.412	10.141.869	10.358.778
Deri ve Deri Mamulleri	1.942.301	1.852.734	1.473.071	1.393.971	1.523.231	1.683.048	1.665.128	1.330.713	1.731.504	2.057.757
Halı	2.194.766	2.354.268	2.015.329	1.918.775	2.163.291	2.264.991	2.534.222	2.603.165	3.179.102	2.754.757
. B. KİMYEVİ MADDELER VE MAMÜLLERİ	17.447.567	17.792.970	15.410.899	13.947.846	16.044.419	17.347.766	20.587.599	18.263.550	25.423.258	33.524.626
Kimyevi Maddeler ve Mamulleri	17.447.567	17.792.970	15.410.899	13.947.846	16.044.419	17.347.766	20.587.599	18.263.550	25.423.258	33.524.626
. C. SANAYİ MAMÜLLERİ	89.039.376	93.140.495	82.023.675	82.464.822	93.445.753	106.447.180	105.472.310	98.051.934	130.323.746	137.184.853
Hazırlanmış ve Konfeksiyon	17.359.744	18.727.515	16.953.848	16.955.224	17.032.732	17.629.625	17.696.786	17.117.216	20.240.569	21.205.484
Otomotiv Endüstrisi	21.302.773	22.269.237	21.148.230	23.887.596	28.527.935	31.561.072	30.586.432	25.544.657	29.334.555	30.995.808
Gemi ve Yat	1.163.591	1.271.851	1.029.857	972.176	1.337.960	990.521	1.042.314	1.375.006	1.625.269	1.453.284
Elektrik Elektronik ve Hizmet	11.675.373	12.089.173	10.457.954	9.963.542	10.478.131	11.303.326	11.234.991	11.047.005	14.160.869	15.193.324
Makine ve Aksamları	5.793.439	6.039.545	5.522.348	5.298.237	6.079.054	7.309.803	7.831.350	7.537.005	9.411.505	10.371.714
Demir ve Demir Dışı Metaller	6.828.927	7.102.094	6.230.019	5.944.908	6.808.881	8.081.742	8.120.238	8.252.382	12.357.927	14.385.433
Çelik	13.818.538	13.203.101	9.879.697	9.073.161	11.430.668	15.498.658	13.811.857	12.602.842	22.246.796	21.062.568
Çimento Cam Seramik ve Toprak Ürünleri	3.152.285	3.155.801	2.754.854	2.650.834	2.705.549	2.986.341	3.514.162	3.757.190	4.610.588	5.449.214
Mücevher	2.252.403	3.102.201	2.643.761	2.438.732	3.275.244	4.396.597	4.098.597	3.777.507	6.791.937	5.855.832
Savunma ve Havacılık Sanayii	1.388.803	1.647.759	1.656.277	1.677.106	1.740.758	2.035.923	2.740.684	2.278.632	3.210.141	4.395.997
İklimlendirme Sanayii	4.198.858	4.422.302	3.645.535	3.507.623	3.916.657	4.531.936	4.675.773	4.662.085	6.192.720	6.680.530
Diğer Sanayi Ürünleri	104.643	109.914	101.296	95.683	112.186	121.636	119.125	100.407	140.870	135.664
III. MADENCİLİK	5.034.831	4.641.496	3.895.565	3.787.203	4.689.053	4.561.290	4.309.639	4.270.443	5.927.697	6.469.002
. A. MADENCİLİK ÜRÜNLERİ	5.034.831	4.641.496	3.895.565	3.787.203	4.689.053	4.561.290	4.309.639	4.270.443	5.927.697	6.469.002
Madencilik Ürünleri	5.034.831	4.641.496	3.895.565	3.787.203	4.689.053	4.561.290	4.309.639	4.270.443	5.927.697	6.469.002
TOPLAM	145.386.416	151.142.483	133.531.964	131.589.401	147.179.779	163.386.125	165.860.850	156.142.842	206.432.735	226.596.266

GAZİANTEP İLİNİN TÜİK KAYITLARINA GÖRE İHRACAT VE İTHALAT DEĞERLERİ (x1.000 FOB USD)

ISIC adı	2022 (OCAK-NİSAN)			2023 (OCAK-NİSAN)			Değ. 2022/23(%)	
	İhracat	İthalat	İHR./İTH. (%)	İhracat	İthalat	İHR./İTH. (%)	İhracat	İthalat
Kimyasal madde ve ürünler	204.455	1.448.339	14,1	193.666	834.232	23,2	-5,3	-42,4
Tarım ve hayvancılık	126.317	382.670	33,0	72.036	457.287	15,8	-43,0	19,5
Gıda ürünleri ve içecek	923.887	337.538	273,7	900.209	313.790	286,9	-2,6	-7,0
Başka yerde sınıflandırılmamış makine ve teçhizat	81.067	255.757	31,7	73.608	166.037	44,3	-9,2	-35,1
Tekstil ürünleri	1.218.272	153.800	792,1	944.063	69.355	1.361,2	-22,5	-54,9
Kağıt ve kağıt ürünleri	144.282	62.014	232,7	185.874	61.837	300,6	28,8	-0,3
Plastik ve kauçuk ürünleri	297.929	32.422	918,9	186.765	20.533	909,6	-37,3	-36,7
Motorlu kara taşıtı ve römorklar	4.841	9.091	53,3	4.779	15.503	30,8	-1,3	70,5
Radio, televizyon, haberleşme teçhizatı ve cihazları	19.429	10.613	183,1	8.294	15.051	55,1	-57,3	41,8
Atık ve hurdalar	15.757	23.498	67,1	7.787	14.089	55,3	-50,6	-40,0
Ağaç ve mantar ürünleri (mobilya hariç); hasır vb. örülerek yapılan maddeler	10.277	2.448	419,9	14.316	12.367	115,8	39,3	405,3
Maden kömürü , linyit ve turb	1.895	7.320	25,9	212	11.900	1,8	-88,8	62,6
Başka yerde sınıflandırılmamış elektrikli makine ve cihazlar	33.694	22.165	152,0	15.826	10.016	158,0	-53,0	-54,8
Büro, muhasebe ve bilgi işleme makineleri	793	10.714	7,4	645	9.630	6,7	-18,7	-10,1
Ana metal sanayi	97.621	19.353	504,4	59.454	8.660	686,5	-39,1	-55,3
Metal eşya sanayi (makine ve teçhizatı hariç)	36.140	8.501	425,1	27.764	8.285	335,1	-23,2	-2,5
Metalik olmayan diğer mineral ürünler	39.586	5.984	661,6	14.717	6.476	227,3	-62,8	8,2
Tıbbi aletler; hassas optik aletler ve saat	5.598	11.247	49,8	5.712	5.524	103,4	2,0	-50,9
Kok kömürü, rafine edilmiş petrol ürünleri ve nükleer yakıtlar	1.089	19.602	5,6	1.568	4.452	35,2	44,0	-77,3
Mobilya ve başka yerde sınıflandırılmamış diğer ürünler	37.023	4.608	803,4	29.959	2.408	1.244,0	-19,1	-47,7
Diğer ulaşım araçları	1.707	32.523	5,2	1.086	1.867	58,2	-36,4	-94,3
Dabaklanmış deri, bavul, el çantası, saraciye ve ayakkabı	62.626	1.258	4.979,8	72.065	1.204	5.983,1	15,1	-4,2
Basım ve yayım; plak, kaset vb.	221	343	64,4	574	392	146,5	159,7	14,1
Giyim eşyası	16.677	253	6.589,7	18.260	370	4.931,3	9,5	46,3
Ormancılık ve tomrukçuluk	367	82	450,4	265	88	301,0	-27,8	8,0
Taşocakçılığı ve diğer madencilik	673	62	1.093,3	1.060	56	1.907,4	57,3	-9,8
Eğlence, kültür ve sporla ilgili faaliyetler	16	62	26,2	3	51	5,5	-82,7	-18,4
Diğer iş faaliyetleri	0	0	0,0	0	0	2.240,0	0	-98,1
Metal cevherleri	0,01	245,12	0,0	87,13	0,00	0	792.009,1	-100,0
Genel Toplam	3.382.239	2.862.514	118,2	2.840.653	2.051.461	138,5	-16,0	-28,3